

CÉDULA URBANÍSTICA DE LA PARCELA Nº DE LA UNIDAD DE EJECUCIÓN ÚNICA DEL SECTOR "LOS POCILLOS"

UP-18-01



PROYECTO REPARCELACIÓN DEL SECTOR - 1 "LOS POCILLOS" (VILLANUEVA DE LA CAÑADA) MADRID.

CÉDULA URBANÍSTICA DE LA PARCELA		UP-18-01
FECHA	MARZO DE 2024	
TÉRMINO MUNICIPAL	VILLANUEVA DE LA CAÑADA	
SITUACIÓN	UNIDAD DE EJECUCIÓN ÚNICA DEL SECTOR-1 "LOS POCILLOS"	
CALLE DE ACCESO	AVENIDA DE ADOLFO SUÁREZ Nº 24	
DESCRIPCIÓN DE LA PARCELA	La parcela calificada como residencial unifamiliar pareada linda al norte con la Zona Verde ZV-07 con una línea recta de 28,02 metros y unas líneas curvas de 33,31 y 104,98 metros. Al este linda con la vía denominada como Calle Orfebres con una línea recta de 26,09 metros. Al sur linda con la vía denominada como Avenida Bellas Artes con una línea recta de 157,54 metros y una línea curva de 9,44 metros. Al suroeste linda con la vía denominada como Avenida de Adolfo Suárez con unas líneas curvas de 11,34, 4,09 y 9,63 metros. Al oeste linda con la vía denominada como Avenida de Adolfo Suárez con una línea recta de 126,99 metros.	
SUPERFICIE DE LA PARCELA -m2s-	14.848 m2s	

CONDICIONES DE EDIFICABILIDAD Y USO		
CLASE DE SUELO	SUELO URBANO	
PLANEAMIENTO	MOD. DEL PLAN PARCIAL DE ORDENACIÓN DEL SECTOR-1 "LOS POCILLOS"	
NORMATIVA ESPECÍFICA	RESIDENCIAL UNIFAMILIAR PAREADA (UP)	
CONDICIONES DE USO	USOS PRINCIPALES	VIVIENDA EN CATEGORÍA 1ª
	USOS COMPATIBLES	GARAJE-APARCAMIENTO (en planta baja, semisótano y sótano). ESPACIOS LIBRES Y ZONAS VERDES. SERVICIOS URBANOS E INFRAESTRUCTURAS. OFICINA. EDUCATIVO. DEPORTIVO. SANITARIO. EN VIVIENDA EN RÉGIMEN DE DIVISIÓN HORIZONTAL: - GARAJE-APARCAMIENTO (en planta baja, semisótano y sótano). - ESPACIOS LIBRES Y ZONAS VERDES. - SERVICIOS URBANOS E INFRAESTRUCTURAS. - DEPORTIVO (al servicio de la edificación).
ALTURA MÁXIMA	Nº DE PLANTAS	2 PLANTAS
	METROS	7,5m (10,5m a coronación)
OCUPACIÓN MÁXIMA SOBRE PARCELA -%-	60%	
EDIFICABILIDAD MÁXIMA -m2e-	PRINCIPAL	6.840 m2c
	ASOCIADA	0 m2c
	Nº VIVIENDAS	38 viviendas
RETRANQUEOS	ALINEACIÓN EXTERIOR	3 metros
	LINDEROS	3 metros 0 metros en uno de los laterales (ver condiciones de adosamiento)
	TESTEROS	3 metros
	PLANTA BAJO RASANTE	3 metros a calle 0 metros a resto de linderos
PLAZAS DE APARCAMIENTO	2 PLAZAS por vivienda	
CONDICIONES DE ADOSAMIENTO	Según PLANO DE ADOSAMIENTO recogido en el Proy. de Reparcelación	
OBLIGACIONES Y SERVIDUMBRES	Servidumbre de uso en favor de la compañía eléctrica I-DE REDES ELÉCTRICAS INTELIGENTES, S.A.U. para la instalación y explotación de Centros de Transformación de energía eléctrica, en situación y dimensiones acotados en el plano.	

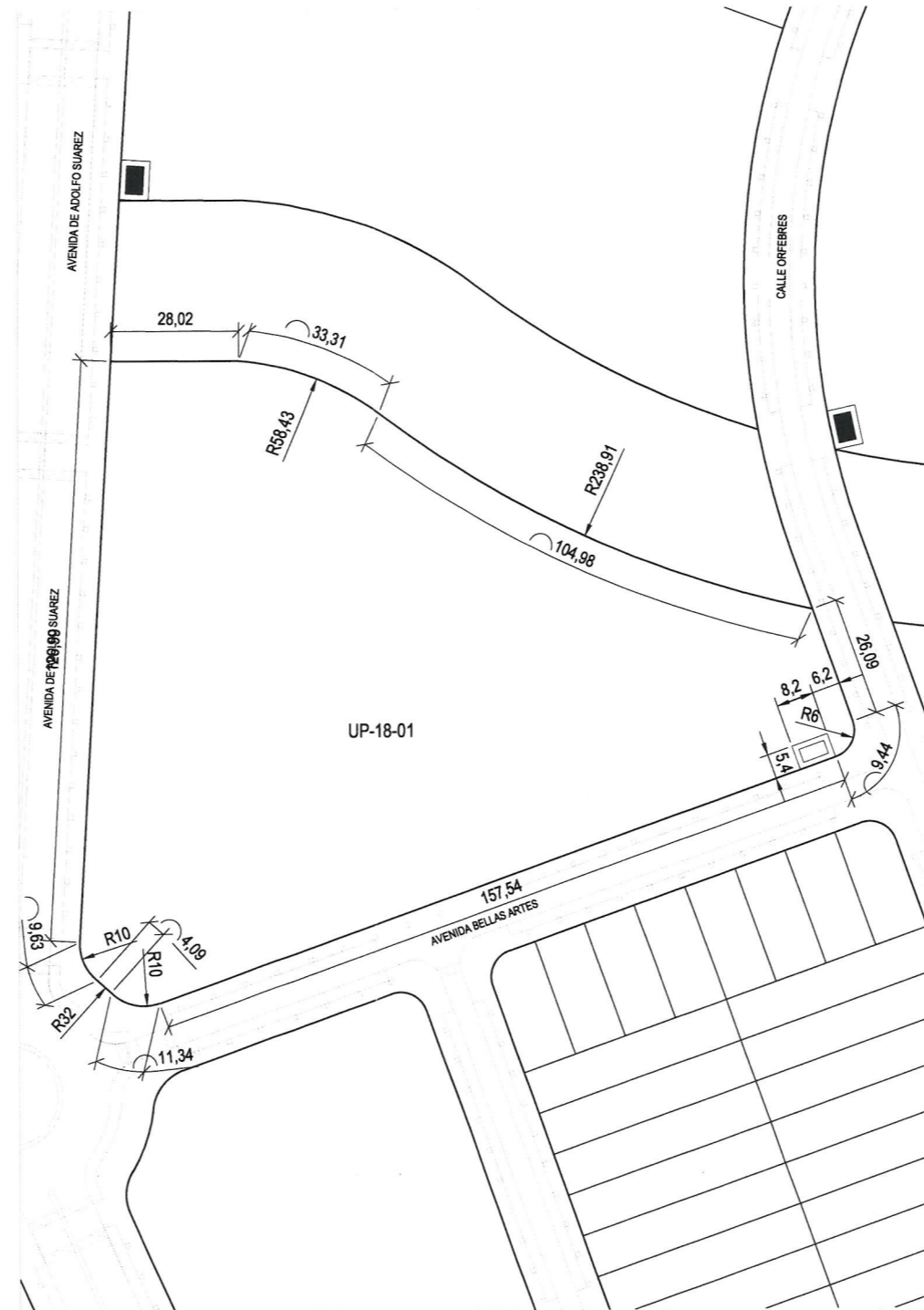

Plano de definición de la parcela

e. 1:1.500

VERTICES GEOMETRICOS DE LA PARCELA										SISTEMA DE COORDENADAS ETRS89 / UTM ZONE 30N					
Nº	X	Y	Nº	X	Y	Nº	X	Y	Nº	X	Y	Nº	X	Y	
1	414.881,33	4.479.673,98	11			21			31			41			
2	414.732,96	4.479.621,02	12			22			32			42			
3	414.722,49	4.479.623,41	13			23			33			43			
4	414.719,44	4.479.626,13	14			24			34			44			
5	414.715,62	4.479.634,56	15			25			35			45			
6	414.722,69	4.479.761,35	16			26			36			46			
7	414.750,71	4.479.761,18	17			27			37			47			
8	414.781,43	4.479.749,50	18			28			38			48			
9	414.876,13	4.479.706,21	19			29			39			49			
10	414.884,96	4.479.681,66	20			30			40			50			

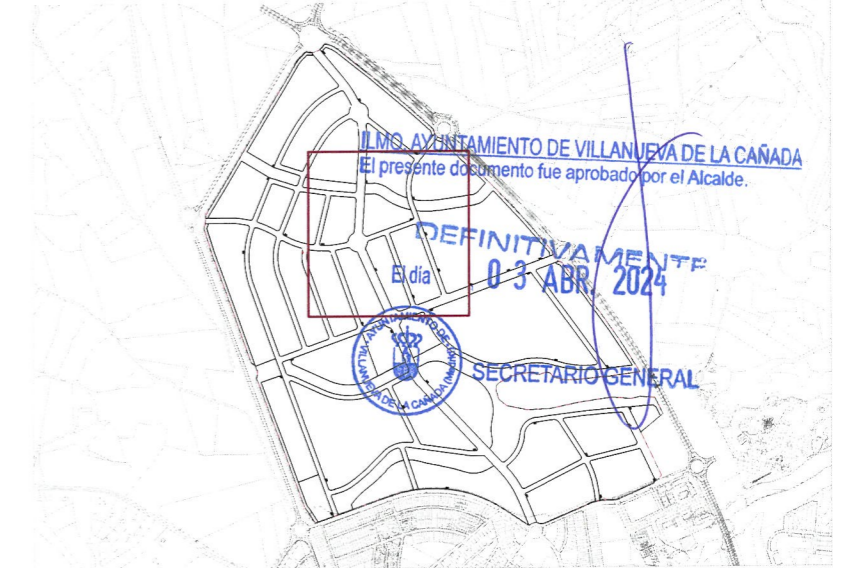

Plano de situación

e. 1:25.000



Plano de emplazamiento

e. 1:7.500

IL.MS. AYUNTAMIENTO DE VILLANUEVA DE LA CAÑADA
El presente documento fue aprobado por el Alcalde.

DEFINITIVAMENTE
El día 03 ABR 2024



SECRETARIO GENERAL