

CÉDULA URBANÍSTICA DE LA PARCELA Nº DE LA UNIDAD DE EJECUCIÓN ÚNICA DEL SECTOR "LOS POCILLOS"

UP-07-07

CÉDULA URBANÍSTICA DE LA PARCELA		UP-07-07
FECHA	MARZO DE 2024	
TÉRMINO MUNICIPAL	VILLANUEVA DE LA CAÑADA	
SITUACIÓN	UNIDAD DE EJECUCIÓN ÚNICA DEL SECTOR-1 "LOS POCILLOS"	
CALLE DE ACCESO	AVENIDA BELLAS ARTES Nº 16	
DESCRIPCIÓN DE LA PARCELA	La parcela calificada como residencial unifamiliar pareada linda al norte con la vía denominada como Avenida Bellas Artes con una línea curva de 9,87 metros. Al este linda con la parcela UP-07-08 con una línea recta de 30,8 metros. Al sur linda con la parcela UP-07-09 con una línea recta de 9,7 metros. Al oeste linda con la parcela UP-07-06 con una línea recta de 33,85 metros.	
SUPERFICIE DE LA PARCELA -m2s-	313 m2s	
CONDICIONES DE EDIFICABILIDAD Y USO		
CLASE DE SUELO	SUELO URBANO	
PLANEAMIENTO	MOD. DEL PLAN PARCIAL DE ORDENACIÓN DEL SECTOR-1 "LOS POCILLOS"	
NORMATIVA ESPECÍFICA	RESIDENCIAL UNIFAMILIAR PAREADA (UP)	
CONDICIONES DE USO	USOS PRINCIPALES	VIVIENDA EN CATEGORÍA 1ª
	USOS COMPATIBLES	GARAJE-APARCAMIENTO (en planta baja, semisótano y sótano). ESPACIOS LIBRES Y ZONAS VERDES. SERVICIOS URBANOS E INFRAESTRUCTURAS. OFICINA. EDUCATIVO. DEPORTIVO. SANITARIO. EN VIVIENDA EN RÉGIMEN DE DIVISIÓN HORIZONTAL: - GARAJE-APARCAMIENTO (en planta baja, semisótano y sótano). - ESPACIOS LIBRES Y ZONAS VERDES. - SERVICIOS URBANOS E INFRAESTRUCTURAS. - DEPORTIVO (al servicio de la edificación).
ALTURA MÁXIMA METROS	Nº DE PLANTAS	2 PLANTAS
OCUPACION MÁXIMA SOBRE PARCELA -%-		7,5m (10,5m a coronación)
EDIFICABILIDAD MÁXIMA -m2e-		60%
		PRINCIPAL 180 m2c ASOCIADA 0 m2c Nº VIVIENDAS 1 vivienda
RETRANQUEOS	ALINEACIÓN EXTERIOR	3 metros
	LINDEROS	3 metros 0 metros en uno de los laterales (ver condiciones de adosamiento)
	TESTEROS	3 metros
	PLANTA BAJO RASANTE	3 metros a calle 0 metros a resto de linderos
PLAZAS DE APARCAMIENTO		2 PLAZAS por vivienda
CONDICIONES DE ADOSAMIENTO		Según PLANO DE ADOSAMIENTO recogido en el Proy. de Reparcelación
OBLIGACIONES Y SERVIDUMBRES		

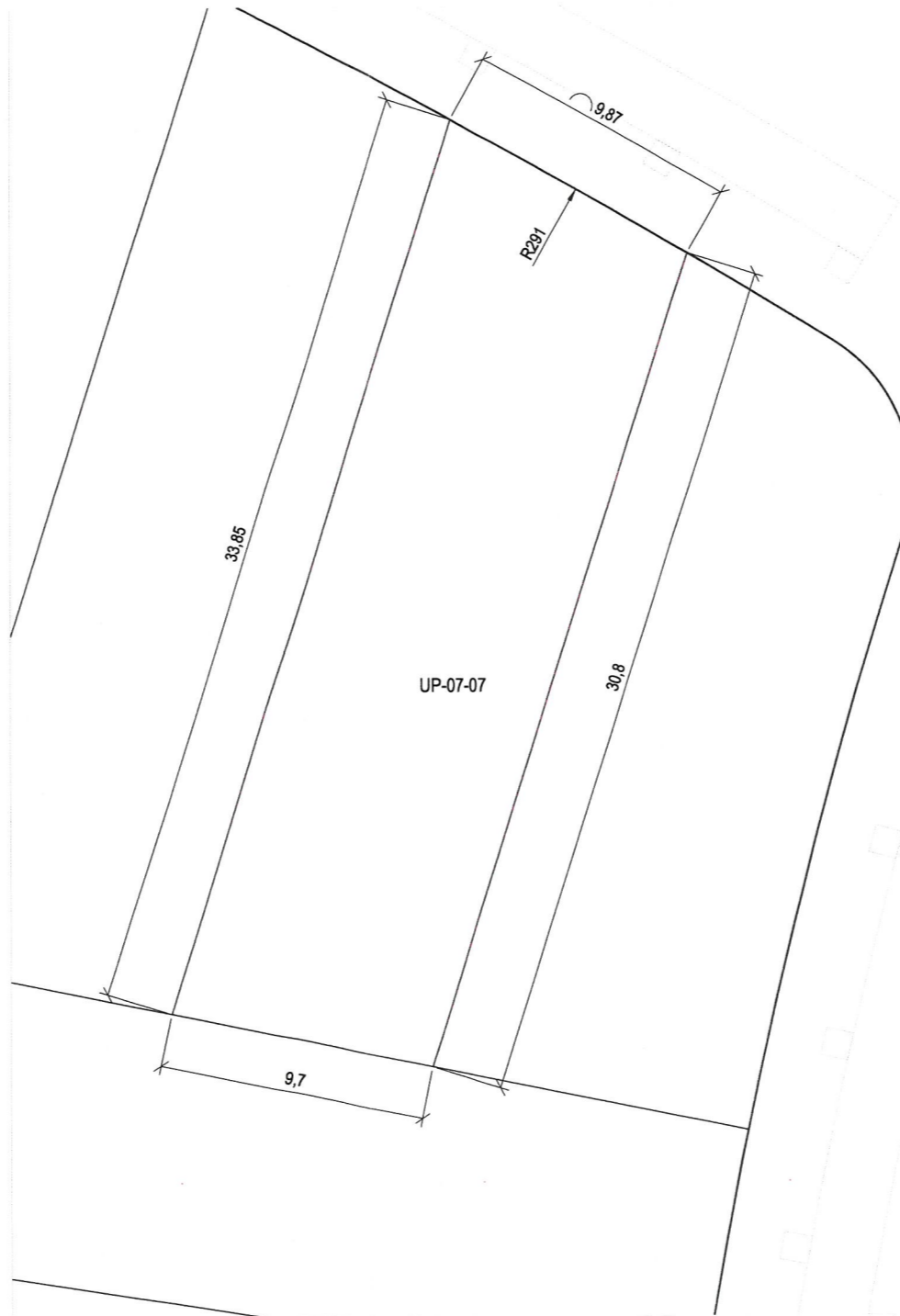

Plano de definición de la parcela

VERTICES GEOMETRICOS DE LA PARCELA										SISTEMA DE COORDENADAS ETRS89 / UTM ZONE 30N					
Nº	X	Y	Nº	X	Y	Nº	X	Y	Nº	X	Y	Nº	X	Y	
1	414.419,87	4.479.625,66	11			21			31			41			
2	414.410,60	4.479.596,29	12			22			32			42			
3	414.401,09	4.479.598,25	13			23			33			43			
4	414.411,28	4.479.630,53	14			24			34			44			
5			15			25			35			45			
6			16			26			36			46			
7			17			27			37			47			
8			18			28			38			48			
9			19			29			39			49			
10			20			30			40			50			

e. 1:250 Plano de emplazamiento

e. 1:5.000

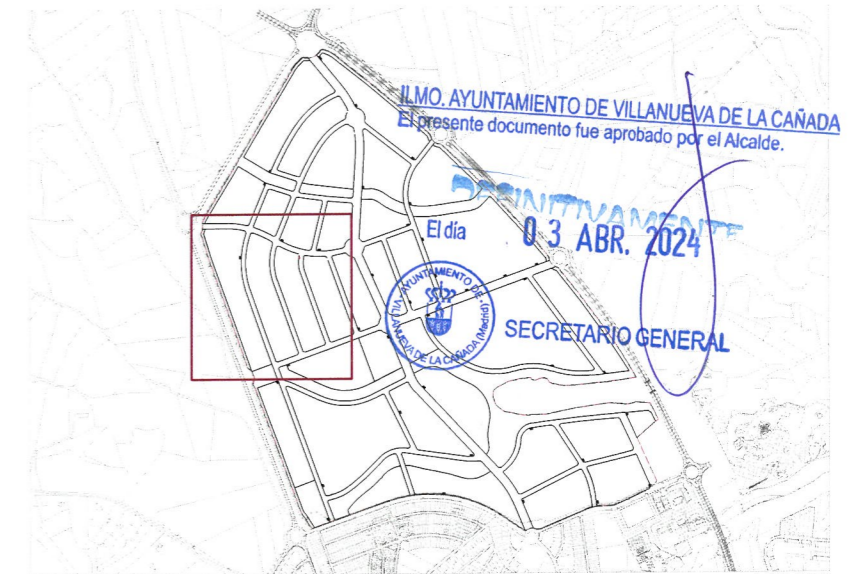

Plano de situación

e. 1:25.000