

CÉDULA URBANÍSTICA DE LA PARCELA Nº DE LA UNIDAD DE EJECUCIÓN ÚNICA DEL SECTOR "LOS POCILLOS"

UI-02-40



PROYECTO REPARCELACIÓN DEL SECTOR - 1 "LOS POCILLOS" (VILLANUEVA DE LA CAÑADA MADRID).

CÉDULA URBANÍSTICA DE LA PARCELA		UI-02-40
FECHA	MARZO DE 2024	
TÉRMINO MUNICIPAL	VILLANUEVA DE LA CAÑADA	
SITUACIÓN	UNIDAD DE EJECUCIÓN ÚNICA DEL SECTOR-1 "LOS POCILLOS"	
CALLE DE ACCESO	CALLE BORDADORAS Nº 3	
DESCRIPCIÓN DE LA PARCELA	La parcela calificada como residencial unifamiliar aislada linda al norte con la parcela UI-02-01 con una línea recta de 3,87 metros y una línea curva de 11,36 metros. Al este linda con la parcela UI-02-39 con una línea recta de 33,2 metros. Al sur linda con la vía pública denominada como Calle Bordadoras con una línea recta de 3,12 metros y una línea curva de 14,82 metros. Al oeste linda con la parcela UI-02-41 con una línea recta de 33,21 metros.	
SUPERFICIE DE LA PARCELA -m2s-	551 m2s	

CONDICIONES DE EDIFICABILIDAD Y USO		
CLASE DE SUELO	SUELO URBANO	
PLANEAMIENTO	MOD. DEL PLAN PARCIAL DE ORDENACIÓN DEL SECTOR-1 "LOS POCILLOS"	
NORMATIVA ESPECÍFICA	RESIDENCIAL UNIFAMILIAR AISLADA (UI)	
CONDICIONES DE USO	USOS PRINCIPALES	VIVIENDA EN CATEGORÍA 1ª
	USOS COMPATIBLES	GARAJE-APARCAMIENTO (en planta baja, semisótano y sótano). DEPORTIVO (al servicio de la parcela). ESPACIOS LIBRES Y ZONAS VERDES. SERVICIOS URBANOS E INFRAESTRUCTURAS. OFICINA (en su categoría de despacho profesional con un máximo del 25% de la superficie edificada).

ALTURA MÁXIMA	Nº DE PLANTAS	2 PLANTAS
	METROS	7,5m (10,5m a coronación)
OCUPACION MÁXIMA SOBRE PARCELA -%-		60%
EDIFICABILIDAD MÁXIMA -m2e-	PRINCIPAL	234,20 m2c
	ASOCIADA	0 m2c
	Nº VIVIENDAS	1 vivienda
RETRANQUEOS	ALINEACIÓN EXTERIOR	5 metros
	LINDEROS	3 metros
	TESTEROS	3 metros
	PLANTA BAJO RASANTE	5 metros a calle 0 metros a resto de linderos
PLAZAS DE APARCAMIENTO		2 PLAZAS por vivienda
CONDICIONES DE ADOSAMIENTO		NINGUNA
OBLIGACIONES Y SERVIDUMBRES		

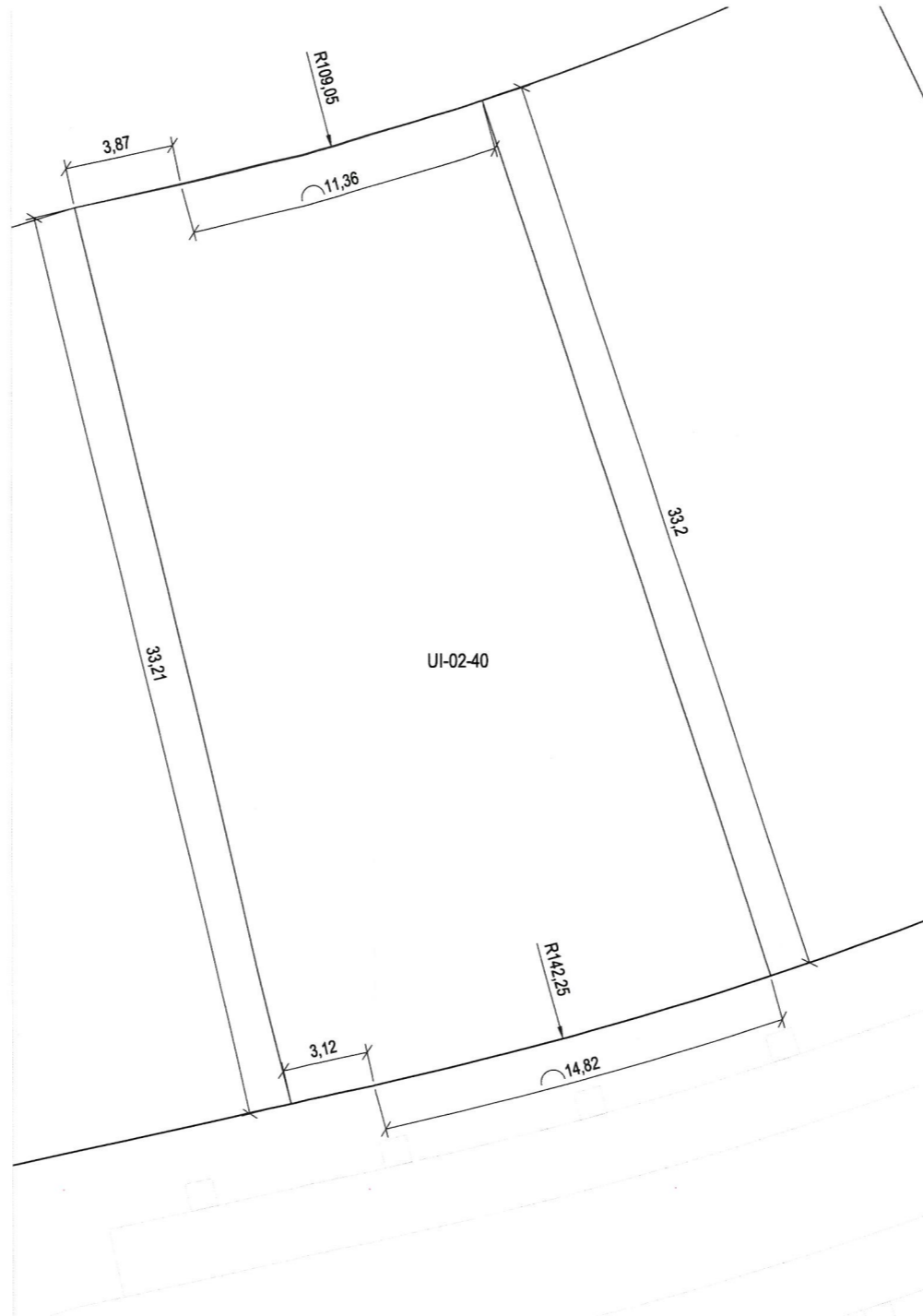

Plano de definición de la parcela

VERTICES GEOMETRICOS DE LA PARCELA						SISTEMA DE COORDENADAS ETRS89 / UTM ZONE 30N									
Nº	X	Y	Nº	X	Y	Nº	X	Y	Nº	X	Y	Nº	X	Y	
1	414.624,71	4.478.818,16	11			21			31			41			
2	414.635,04	4.478.786,61	12			22			32			42			
3	414.620,74	4.478.782,74	13			23			33			43			
4	414.617,69	4.478.782,08	14			24			34			44			
5	414.609,96	4.478.814,38	15			25			35			45			
6	414.613,74	4.478.815,20	16			26			36			46			
7			17			27			37			47			
8			18			28			38			48			
9			19			29			39			49			
10			20			30			40			50			

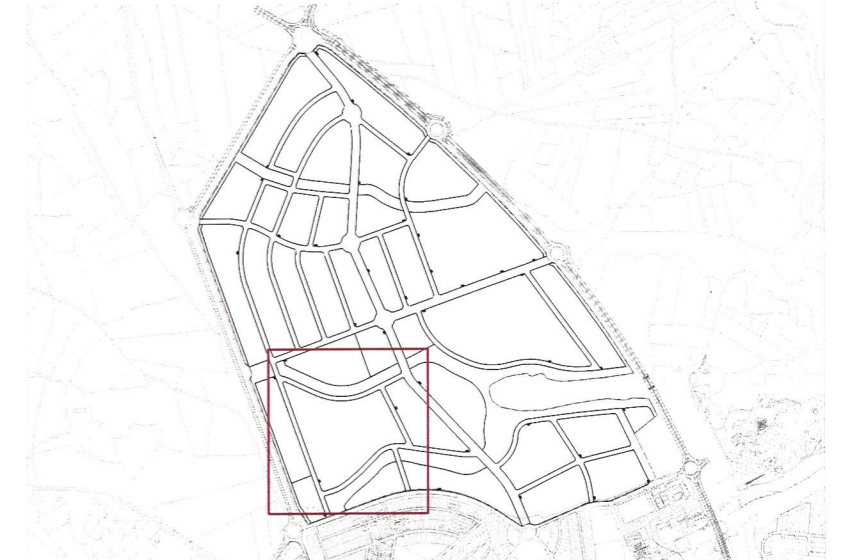

Plano de situacion

e. 1:25.000

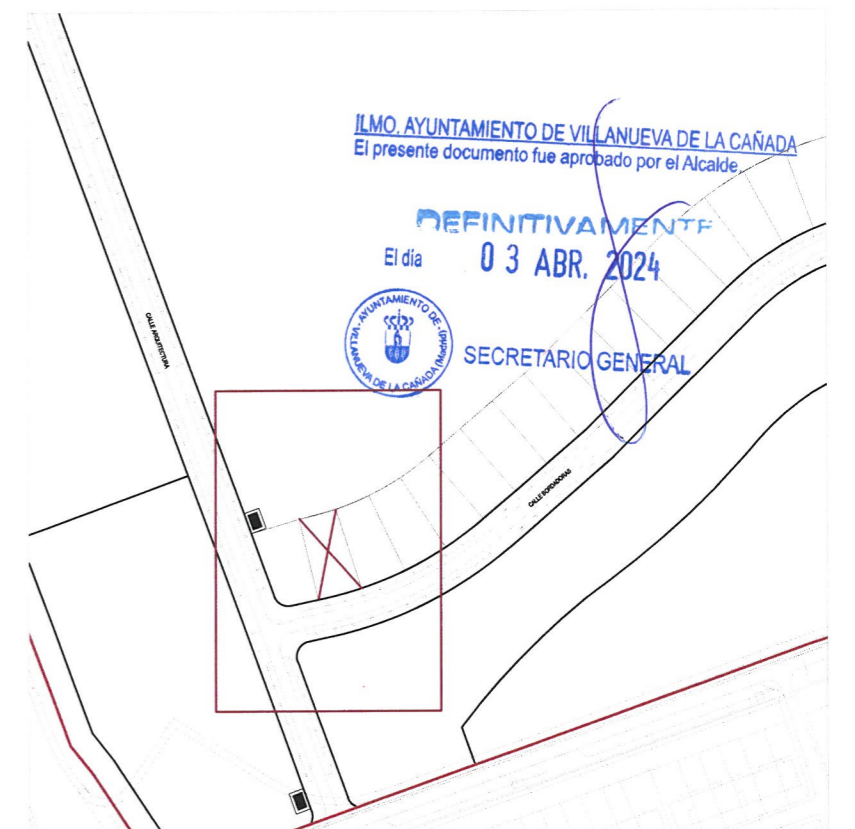

Plano de emplazamiento

e. 1:3.000