

CALIFICACIÓN DEL SUELO PLANEAMIENTO VIGENTE PGOU

SUELO URBANO

SU Límite del Suelo Urbano	Alineación Prevista	AH Límite de Área Homogénea
SUNC Suelo Urbano No Consolidado	Alineación Oficial	AA Actuación Aislada
	Área de Movimiento de la Edificación	

ORDENANZAS EN SUELO URBANO CONSOLIDADO, Y SUNC Y SUR CON ORDENACIÓN PORMENORIZADA

CA Casco Antiguo	TC-1 Terciario-Comercial, Grado 1
RML-1 Residencial Multifamiliar Libre, Grado 1	TC-2 Terciario-Comercial, Grado 2
RML-2 Residencial Multifamiliar Libre, Grado 2	TC-3 Terciario-Comercial, Grado 3
RML-3 Residencial Multifamiliar Libre, Grado 3	IN Industrial
RMP Residencial Multifamiliar Protegida	EQ P ₂ Equipamiento Público
RU-1 Vivienda Unifamiliar, Grado 1	EQ P _{v-1} Equipamiento Privado, Grado 1
RU-2 Vivienda Unifamiliar, Grado 2	EQ P _{v-2} Equipamiento Privado, Grado 2
RU-3 Vivienda Unifamiliar, Grado 3	EQ P _{v-3} Equipamiento Privado, Grado 3
RU-4 Vivienda Unifamiliar, Grado 4	ZV Zonas Verdes y Espacios Libres Públicos
RU-5 Vivienda Unifamiliar, Grado 5	SI Pb Servicios Urbanos e Infraestructuras Públicas
RU-6 Vivienda Unifamiliar, Grado 6	SI Pv Servicios Urbanos e Infraestructuras Privados

SUELO URBANIZABLE

SUR R Sectorizado Residencial con Ordenación Pormenorizada	SUR T Sectorizado Terciario sin Ordenación Pormenorizada
SUR R Sectorizado Residencial sin Ordenación Pormenorizada	SUR-NS No Sectorizado
SUR I Sectorizado Industrial sin Ordenación Pormenorizada	Trazado Orientativo de Nuevo Vial

SUELO NO URBANIZABLE DE PROTECCIÓN

SNUP-E ESPECIAL	SNUP-P PRESERVADO
Carreteras	Montes
Cauces y Riberas	Paisajístico
Vías Pecuarias	Cultural
Parque Regional, Máxima Protección	Agrícola
Parque Regional, Protección y Mejora	
Parque Regional, Mantenimiento de la Actividad	

OTRAS DELIMITACIONES

REDES PÚBLICAS

SUPRAMUNICIPAL	GENERAL	LOCAL		
RS-V	RG-V	RL-V	Red de Infraestructuras de Comunicaciones Varias	
RS-VP	RG-EQ	EQ-PU	Red de Infraestructuras de Comunicaciones de Vías Pecuarias	
RS-EQ	RG-EQ		Red de Equipamientos Sociales	
RS-ZV	RG-ZV	ZV	Red de Equipamientos de Zonas Verdes y Espacios Libres	
	RG-IA		Red de Infraestructuras Sociales de Abastecimiento	
RS-IS			Red de Infraestructuras Sociales de Saneamiento	
RS-SI	RG-SI	SI P ₂ P _v	Red de Servicios de Infraestructuras	
E			Redes Públicas Existentes	
			P	Redes Públicas Previstas

CATÁLOGO

Delimitación de yacimientos en Suelo Urbano	Bienes Interés Cultural	Bienes Interés Patrimonial	Yacimientos Arqueológicos	Otros elementos del Patrimonio Histórico
Identificador de la Ficha del Catálogo	BIC-01	BIP-01	YA-01	BC-01
Nivel de Protección	P1	P1	PA	P1

CARRETERAS

--- Límite de Dominio Público	--- Zona de Protección
-------------------------------	------------------------

OTROS

--- Límite de Término Municipal

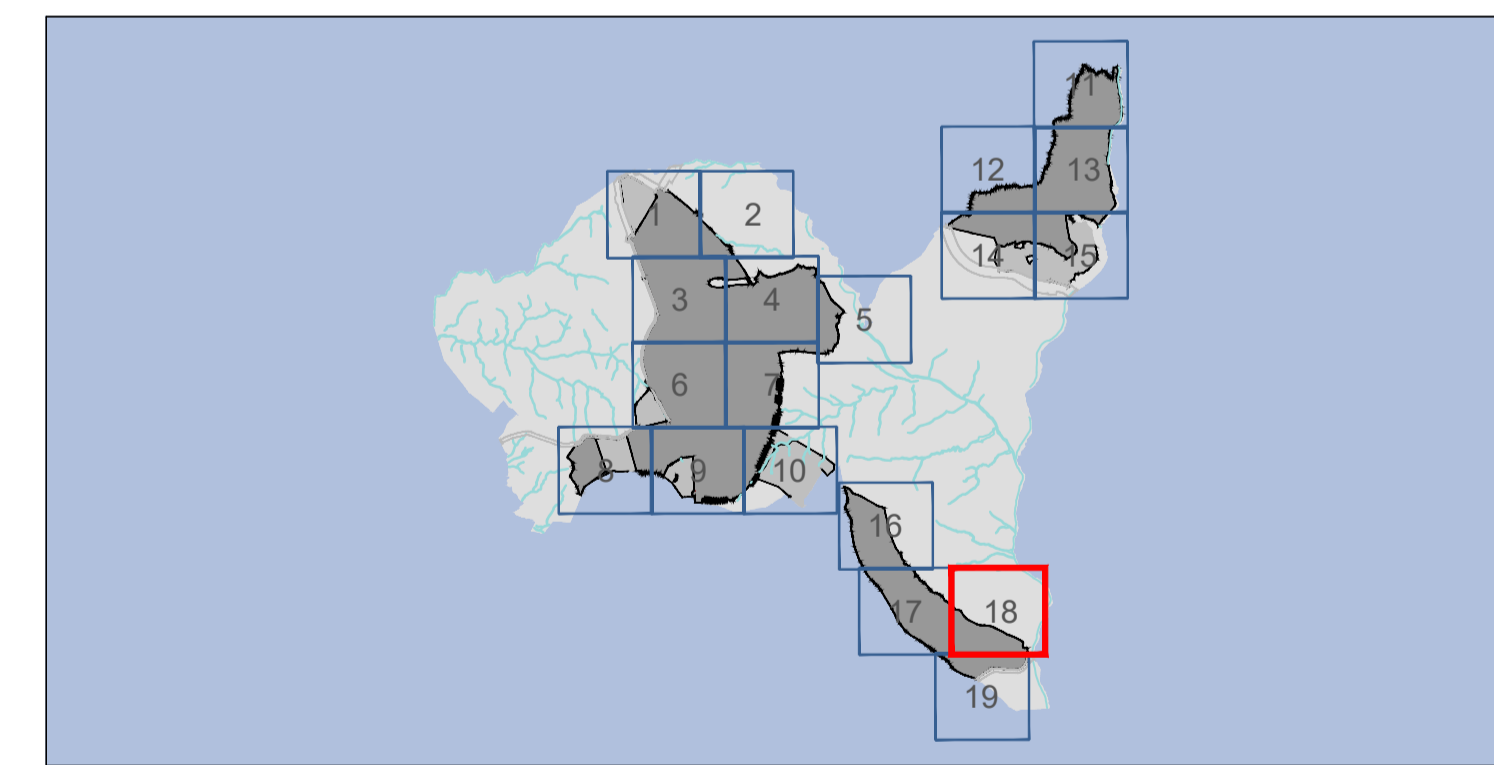

PLAN GENERAL DE ORDENACIÓN URBANA DE VILLANUEVA DE LA CAÑADA (MADRID)

DOCUMENTO DE AVANCE

PO-07.18

ABRIL 2024 e: 1/2.000

Calificación del Suelo Urbano y Urbanizable La Raya del Palancar-Guadamonte

Promotor: Ayuntamiento de Villanueva de la Cañada

Equipo Redactor: omicron emepro

Dirección Técnica (Redactores):

 Javier Ruiz Sanchez Dr. Arquitecto

 Magdalena Barajas Ingeniero de C.C.P.

 Rubén Fernández Arquitecto