

**CALIFICACIÓN DEL SUELO PLANEAMIENTO VIGENTE PGOU**

**SUELO URBANO**

SU Límite del Suelo Urbano	Alineación Prevista	AH Límite de Área Homogénea
SUNC Suelo Urbano No Consolidado	Alineación Oficial	AA Actuación Aislada
	Área de Movimiento de la Edificación	

**ORDENANZAS EN SUELO URBANO CONSOLIDADO, Y SUNC Y SUR CON ORDENACIÓN PORMENORIZADA**

CA Casco Antiguo	TC-1 Terciario-Comercial, Grado 1
RML-1 Residencial Multifamiliar Libre, Grado 1	TC-2 Terciario-Comercial, Grado 2
RML-2 Residencial Multifamiliar Libre, Grado 2	TC-3 Terciario-Comercial, Grado 3
RML-3 Residencial Multifamiliar Libre, Grado 3	IN Industrial
RMP Residencial Multifamiliar Protegida	EQ Ps Equipamiento Público
RU-1 Vivienda Unifamiliar, Grado 1	EQ Pv-1 Equipamiento Privado, Grado 1
RU-2 Vivienda Unifamiliar, Grado 2	EQ Pv-2 Equipamiento Privado, Grado 2
RU-3 Vivienda Unifamiliar, Grado 3	EQ Pv-3 Equipamiento Privado, Grado 3
RU-4 Vivienda Unifamiliar, Grado 4	ZV Zonas Verdes y Espacios Libres Públicos
RU-5 Vivienda Unifamiliar, Grado 5	SI Pb Servicios Urbanos e Infraestructuras Públicas
RU-6 Vivienda Unifamiliar, Grado 6	SI Pv Servicios Urbanos e Infraestructuras Privadas

**SUELO URBANIZABLE**

SUR R Sectorizado Residencial con Ordenación Pormenorizada	SUR T Sectorizado Terciario sin Ordenación Pormenorizada
SUR R Sectorizado Residencial sin Ordenación Pormenorizada	SUR NS No Sectorizado
SUR I Sectorizado Industrial sin Ordenación Pormenorizada	Trazado Orientativo de Nuevo Vial

**SUELO NO URBANIZABLE DE PROTECCIÓN**

<b>SNUP-E ESPECIAL</b>	<b>SNUP-P PRESERVADO</b>
Carreteras	Montes Paisajístico
Cauces y Riberas	Cultural
Vías Pecuarias	Agrícola
Parque Regional, Máxima Protección	
Parque Regional, Protección y Mejora	
Parque Regional, Mantenimiento de la Actividad	

**OTRAS DELIMITACIONES**

**REDES PÚBLICAS**

<b>SUPRAMUNICIPAL</b>	<b>GENERAL</b>	<b>LOCAL</b>	
RS-V	RG-V	RL-V	Red de Infraestructuras de Comunicaciones Varias
RS-VP	RG-EQ	EQ-PU	Red de Infraestructuras de Comunicaciones de Vías Pecuarias
RS-EQ	RG-ZV	ZV	Red de Equipamientos Sociales
RS-ZV	RG-IA		Red de Equipamientos de Zonas Verdes y Espacios Libres
RS-IS	RG-SI	SI Pb-Pv	Red de Infraestructuras Sociales de Abastecimiento
RS-SI			Red de Infraestructuras Sociales de Saneamiento
			Red de Servicios de Infraestructuras

Redes Públicas Existentes      Redes Públicas Previstas

**CATÁLOGO**

Delimitación de yacimientos en Suelo Urbano	<b>Bienes Interés Cultural</b>	<b>Bienes Interés Patrimonial</b>	<b>Yacimientos Arqueológicos</b>	<b>Otros elementos del Patrimonio Histórico</b>
Identificador de la Ficha del Catálogo	BIC-01	BIP-01	YA-01	BC-01
Nivel de Protección	P1	P1	PA	P1

**CARRETERAS**

Límite de Dominio Público	Zona de Protección
---------------------------	--------------------

**OTROS**

Límite de Término Municipal
-----------------------------

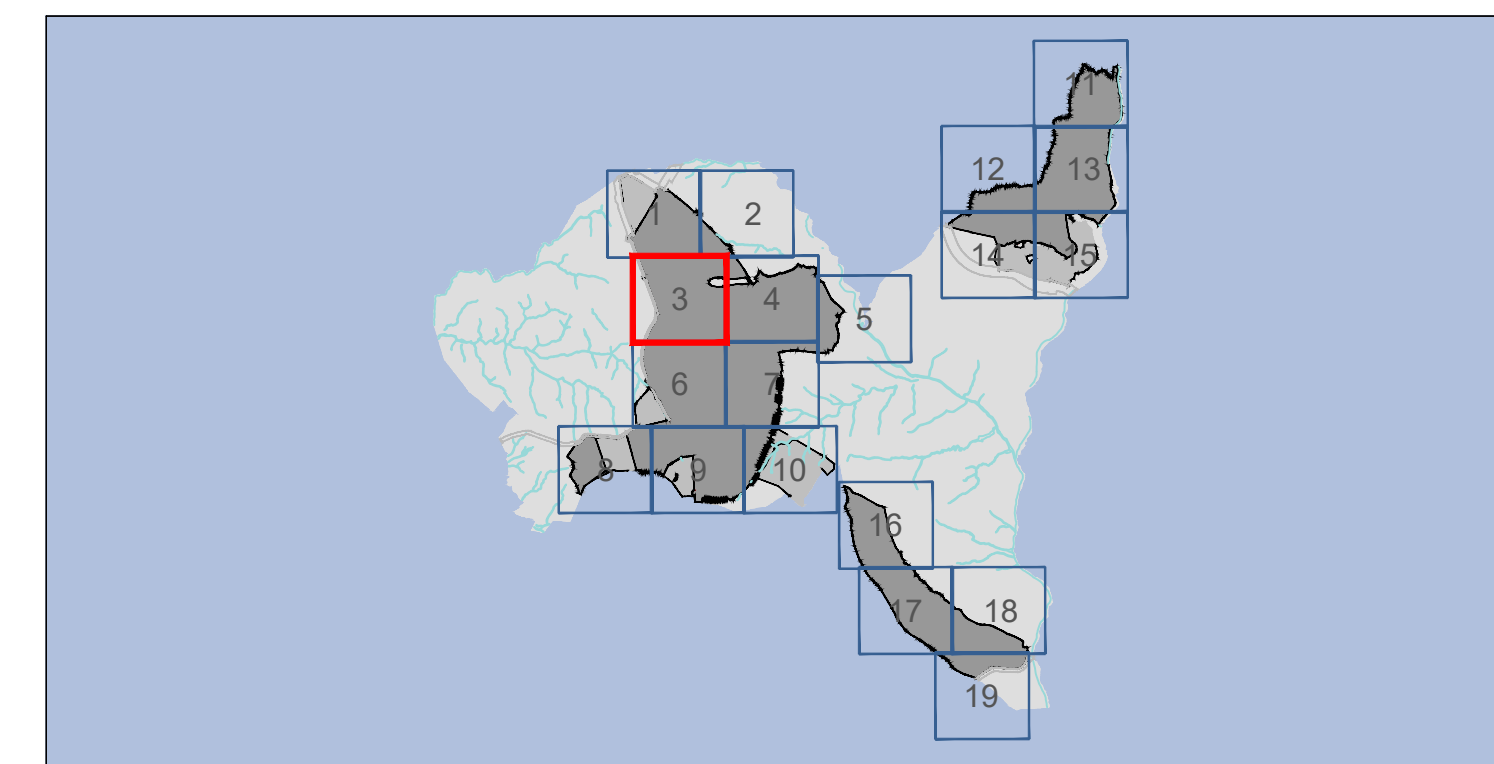

**PLAN GENERAL DE ORDENACIÓN URBANA DE VILLANUEVA DE LA CAÑADA (MADRID)**

**DOCUMENTO DE AVANCE**

**PO-07.3**

ABRIL 2024 e: 1/2.000

**Calificación del Suelo Urbano y Urbanizable Villanueva de La Cañada**

Promotor: Ayuntamiento de Villanueva de La Cañada

Equipo Redactor: omicron

Dirección Técnica (Redactores): Javier Ruiz Sanchez Dr. Arquitecto, Magdalena Barrales Ingeniero de C.C.P., Rubén Fernández Arquitecto