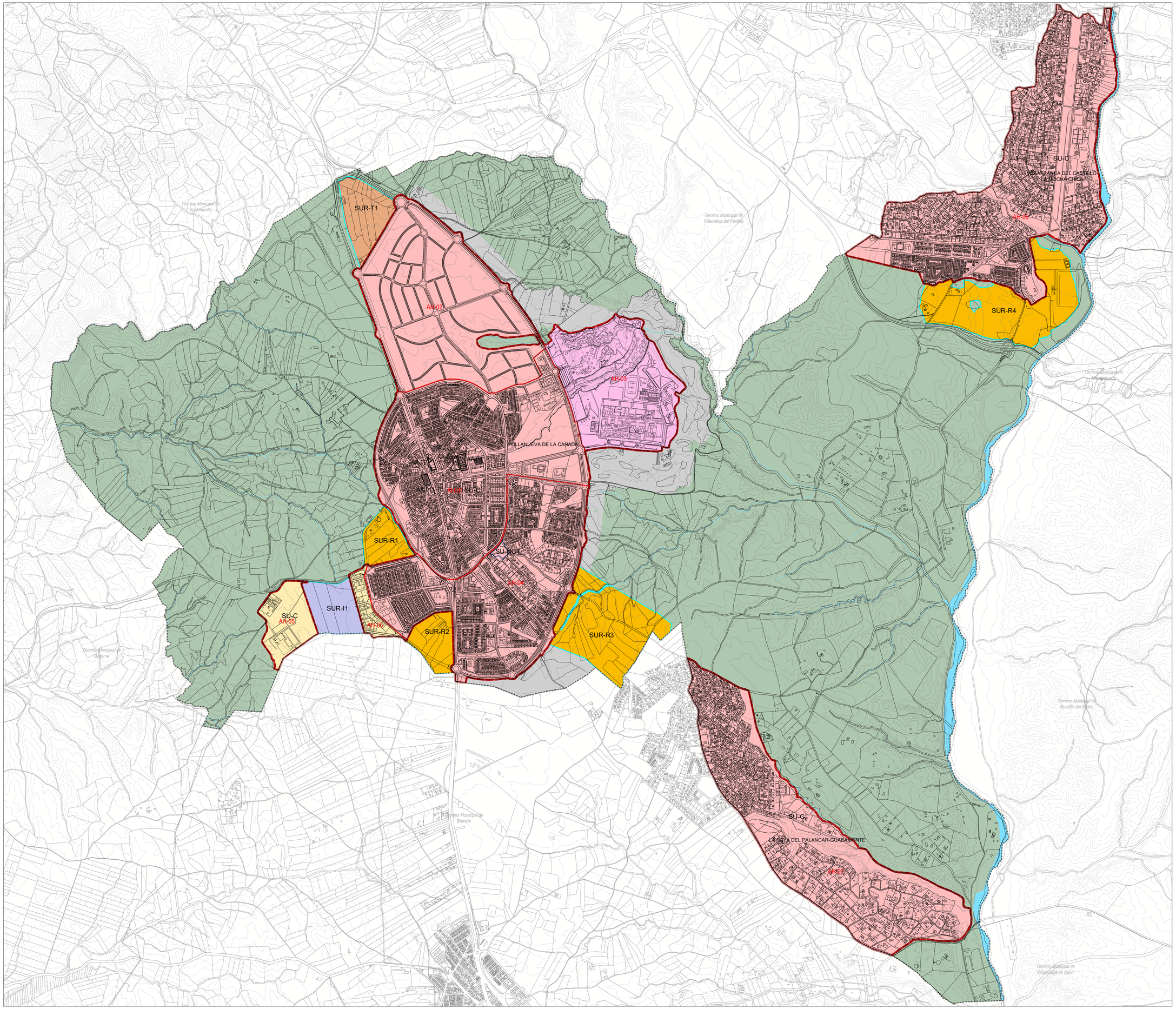

USOS GLOBALES Y GESTIÓN DEL SUELO

USOS GLOBALES EN SUELO URBANO

- Residencial (AH-01, AH-02, AH-04, AH-06 y AH-07)
- Terciario-Dotacional (AH-03)
- Industrial - Dotacional (AH-05)

USOS GLOBALES EN SUELO URBANIZABLE SECTORIZADO

- Residencial (SUR-R1, SUR-R2, SUR-R3 y SUR-R4)
- Terciario (SUR-T1)
- Industrial (SUR-I1)

GESTIÓN DEL SUELO

·····	AH	Límite de Área Homogénea en Suelo Urbano
———	AA	Límite de Actuación Aislada en Suelo Urbano Consolidado
———	SUNC	Ámbitos de Suelo Urbano No Consolidado
———	SUR	Sectores en Suelo Urbanizable Sectorizado

OTRAS DELIMITACIONES

- Límite de Término Municipal
- Límite de Suelo Urbano
- Suelo Urbanizable No Sectorizado
- Suelo No Urbanizable de Protección

PLAN GENERAL DE ORDENACIÓN URBANA DE VILLANUEVA DE LA CAÑADA . (MADRID)

DOCUMENTO DE AVANCE

PO-04

ABRIL 2024

e: 1/10.000

Usos Globales y Gestión del Suelo

Promotor: Ayuntamiento de Villanueva de la Cañada

Equipo Redactor: omicron urbanismo

Dirección Técnica (Redactores):

Javier Ruiz Sánchez
Dr. Arquitecto

Magdalena Barrasáes
Ingeniero de C.C.P.

Rubén Fernández
Arquitecto