

----- Limite del Sector-1 Los Pocillos

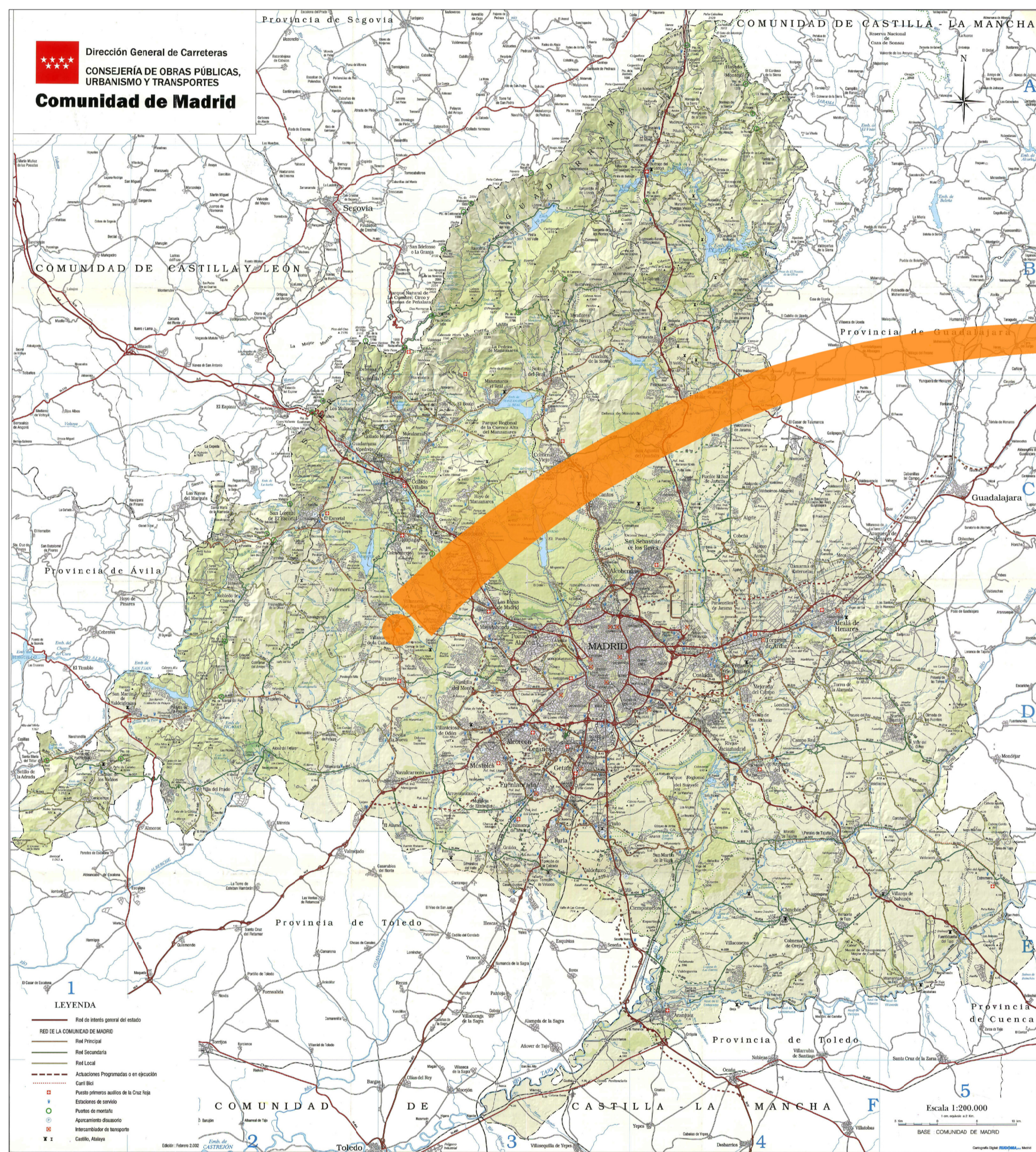

SITUACIÓN
S/E

X = 413525.0994 Y = 4480424.9346 X = 416117.2815 Y = 4480424.9346

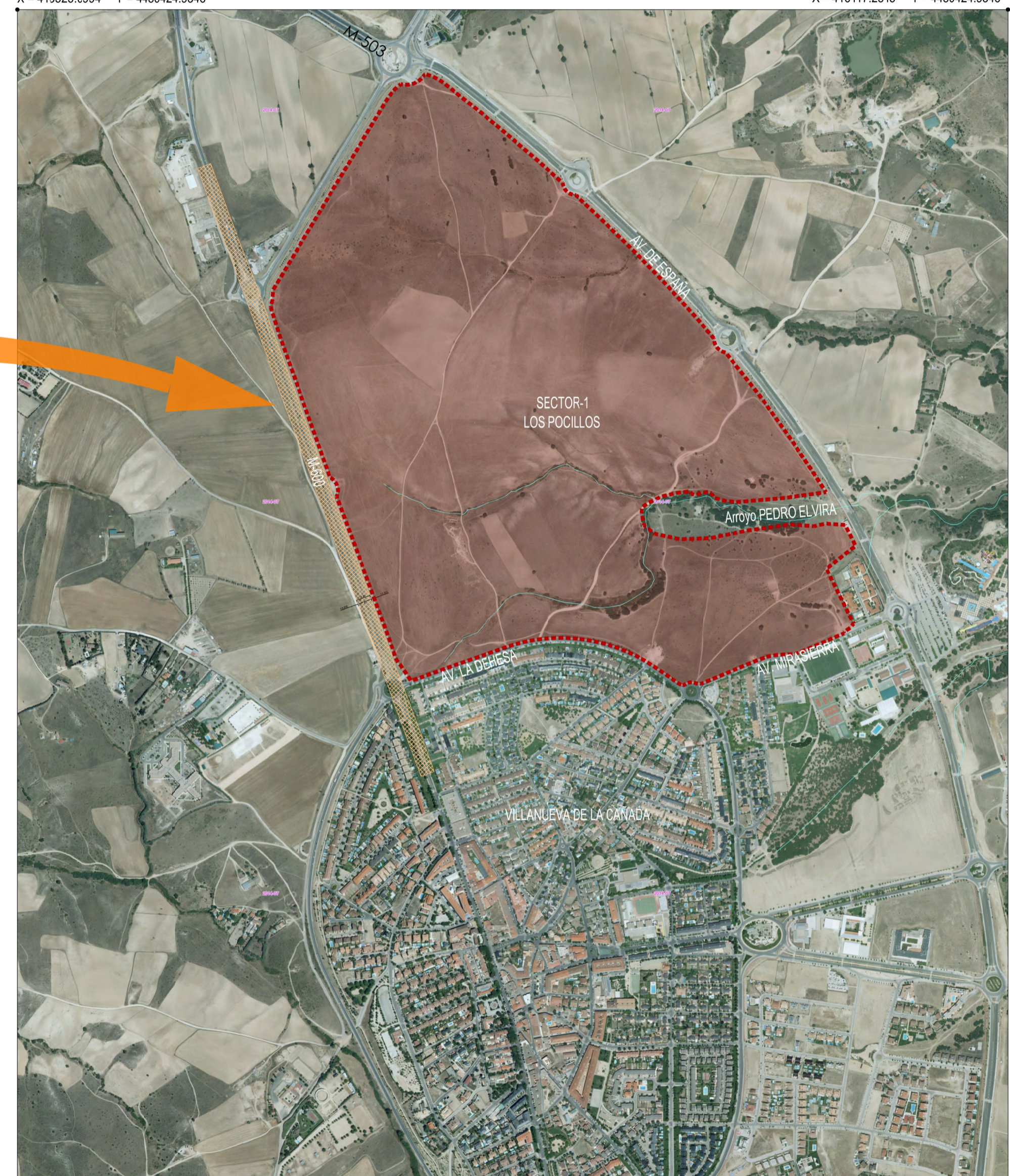

EMPLAZAMIENTO
E 1:10.000

Este documento ha sido aprobado definitivamente por el Pleno, en sesión celebrada el 9 de diciembre de 2021

EL SECRETARIO GENERAL

MODIFICACIÓN DEL PLAN PARCIAL DE ORDENACIÓN DEL SECTOR-1 "LOS POCILLOS" (VILLANUEVA DE LA CAÑADA) MADRID

Situación y Emplazamiento



Nº PLANO
PI-01



FECHA
SEPTIEMBRE 2021

HOJA DE
ESCALA
INDICADAS