

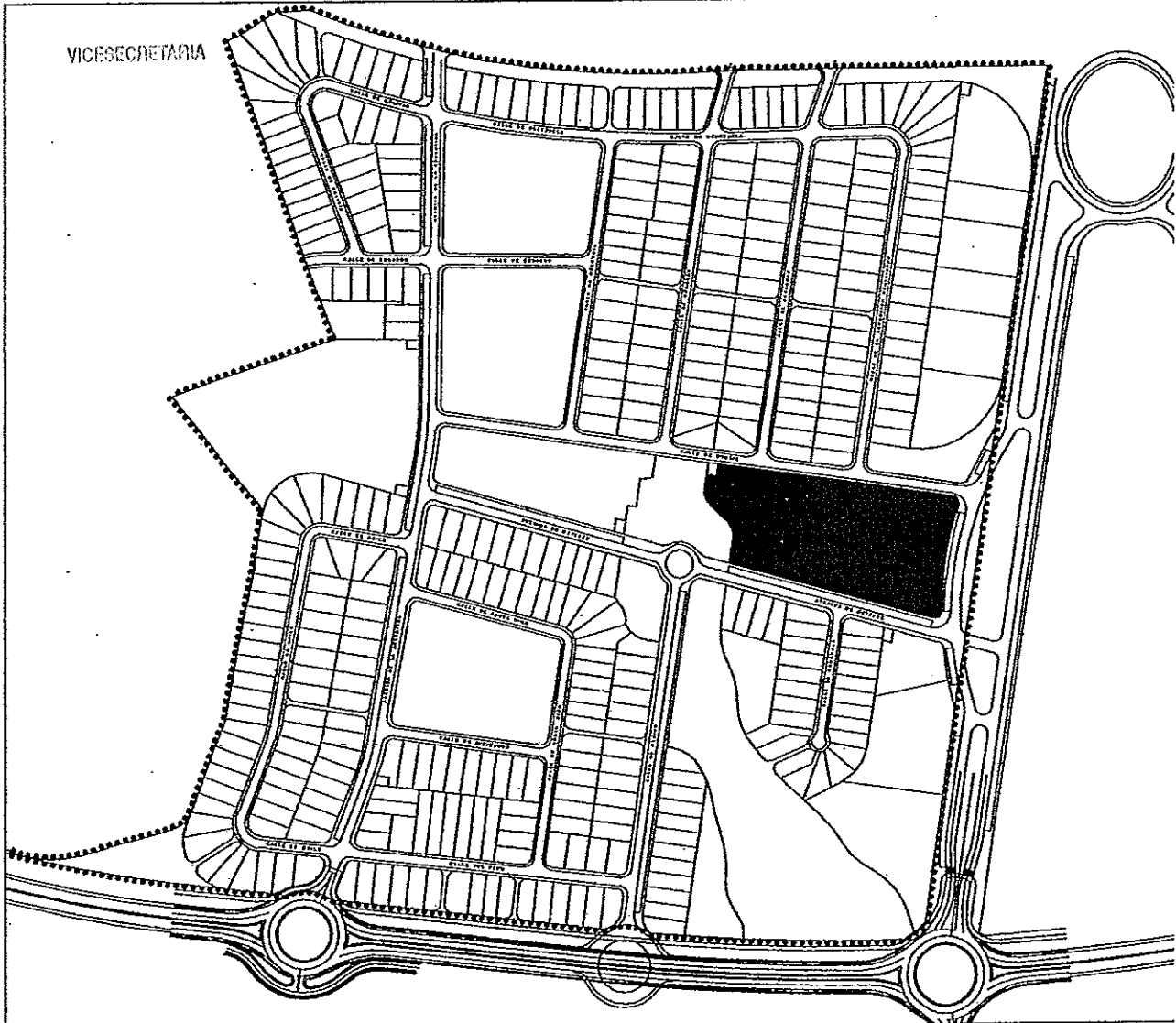

ILUSTRACION DE VILLANUEVA DE LA CAÑADA
 Le presento esta copia del original que se encuentra en el expediente de la obra.

UE-1 NORTE

Va. de la Cañada, 19 MAYO 2003

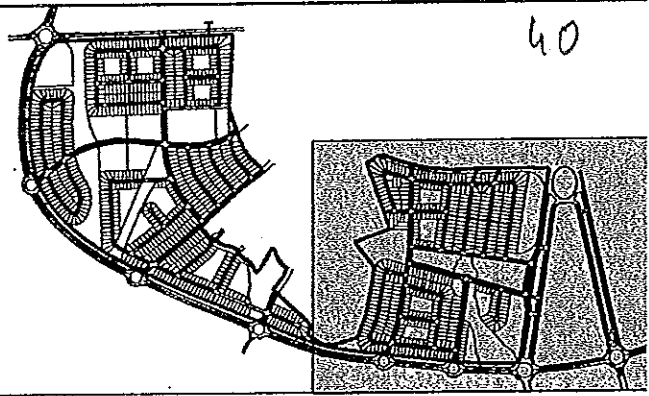

VICESECRETARIA

REPARCELACION DE LA UNIDAD DE EJECUCION N°1-NORTE DEL SECTOR S-2 "LAS CARCAVAS". VILLANUEVA DE LA CAÑADA (MADRID)

CEDULA URBANISTICA DE LA UNIDAD DE EJECUCION N°1-NORTE
 DEL SECTOR S-2 "LAS CARCAVAS"

422

PLANO DE SITUACION

SIN ESCALA

FECHA
 GENERO-2003

Dr. ARQUITECTO
 JOSE M° FERNANDEZ DEL RIO

JUNTA DE COMPENSACION DE LA
 UNIDAD DE EJECUCION N°1-NORTE

El día 06 MAYO 2004

DEFINITIVAMENTE
 25 JUL. 2004

ESTUDIOS DE PLANEAMIENTO Y GESTION URBANISTICA, ARQUITECTURA E INGENIERIA

c/ Jose Silva n°14-28043-Madrid Tfno.: 915195537. FAX.: 915196297 E-MAIL.: fernandezyparto@terra.