

CSI-AR-S01

CUBRICION DE 4 PISTAS POLIDEPORTIVAS EN AVENIDA DE LA RIOJA. 28691 VILLANUEVA DE LA CAÑADA

REVISION	PLANO	ESCALA	ARQUITECTO	PROMOTOR	FECHA	Nº. EXP.
--	ARQUITECTURA	1:2.500	Fco. Javier Sierra Zabala	EXCMO. AYUNTAMIENTO DE VILLANUEVA DE LA CAÑADA	Diciembre 2008	03/08
	SITUACION		C/ Condado de Treviño 33. 28033 Madrid	Plaza del España 1. 28691 Villanueva de la Cañada		

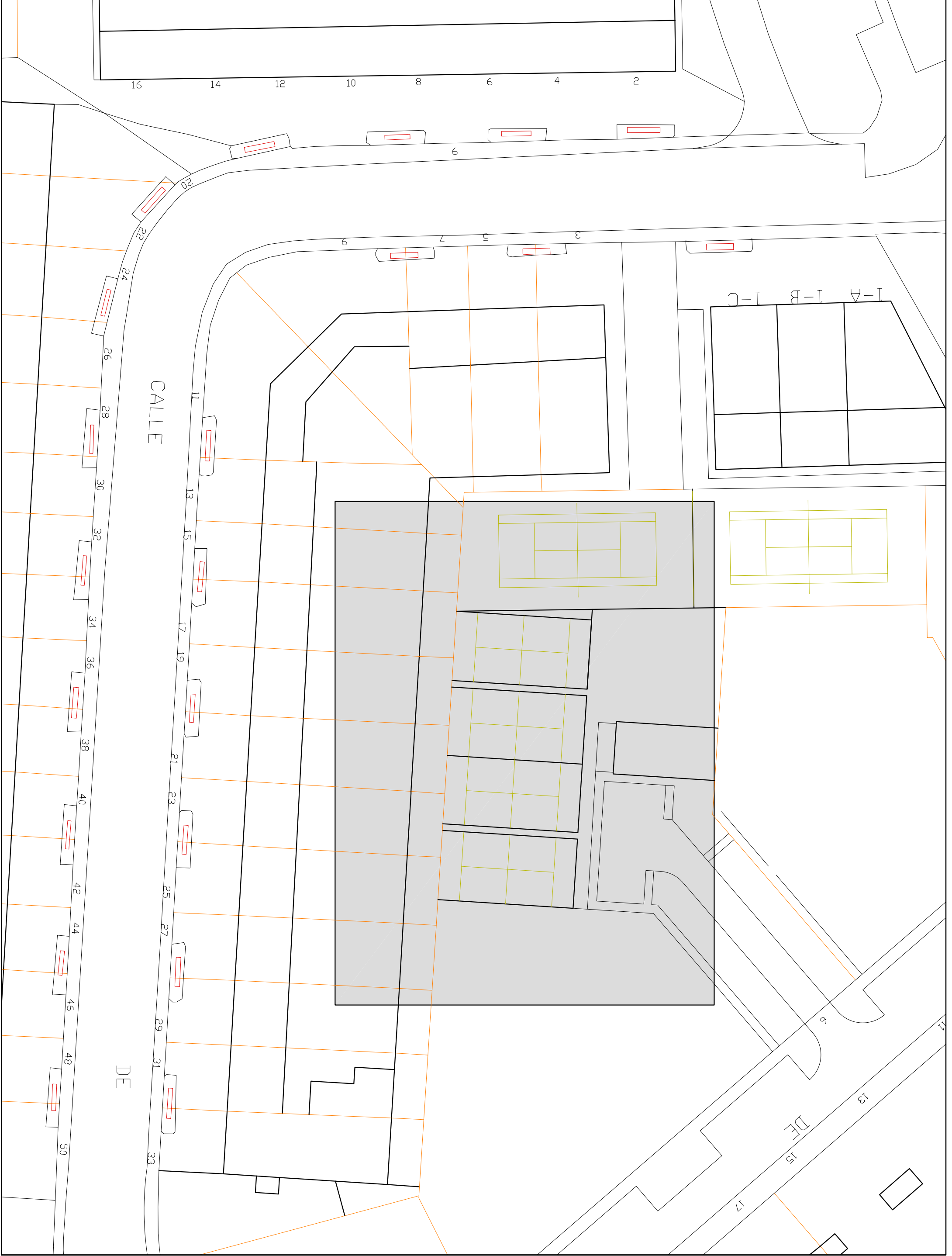

CSI-AR-E01

CUBRICION DE 4 PISTAS POLIDEPORTIVAS EN AVENIDA DE LA RIOJA. 28691 VILLANUEVA DE LA CAÑADA

REVISION	PLANO	ESCALA	ARQUITECTO	PROMOTOR	FECHA	Nº. EXP.
--	ARQUITECTURA EMPLAZAMIENTO	1:500	Fco. Javier Sierra Zabala C/ Condado de Treviño 33. 28033 Madrid	EXCMO. AYUNTAMIENTO DE VILLANUEVA DE LA CAÑADA Plaza del España 1. 28691 Villanueva de la Cañada	Diciembre 2008	03/08

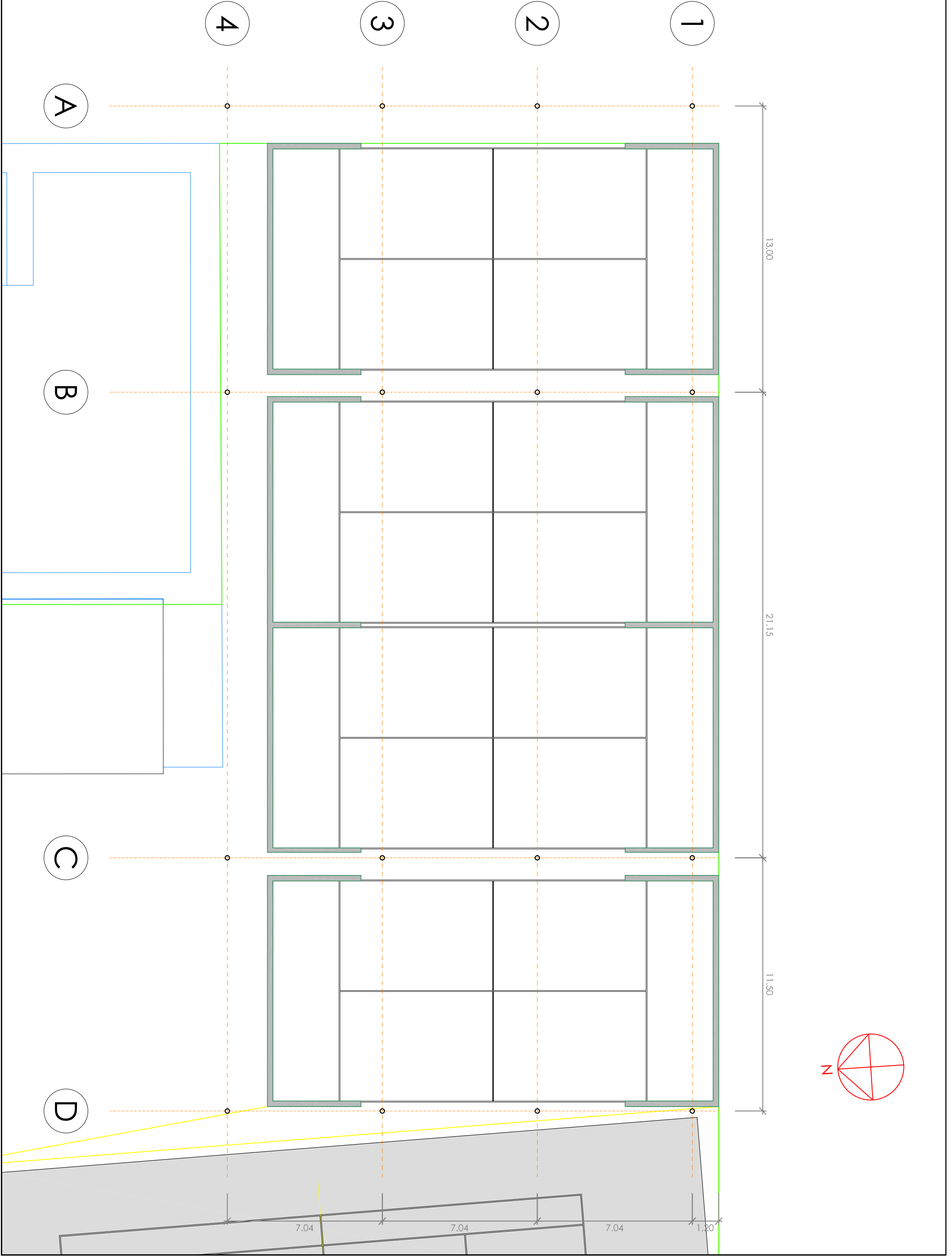

CSI-AR-P01

CUBRICION DE 4 PISTAS POLIDEPORTIVAS EN AVENIDA DE LA RIOJA. 28691 VILLANUEVA DE LA CAÑADA

REVISION	PLANO	ESCALA	ARQUITECTO	PROMOTOR	FECHA	Nº. EXP.
--	ARQUITECTURA PLANTA	1:150	Fco. Javier Sierra Zabala C/ Condado de Treviño 33. 28033 Madrid	EXCMO. AYUNTAMIENTO DE VILLANUEVA DE LA CAÑADA Plaza del España 1. 28691 Villanueva de la Cañada	Diciembre 2008	03/08

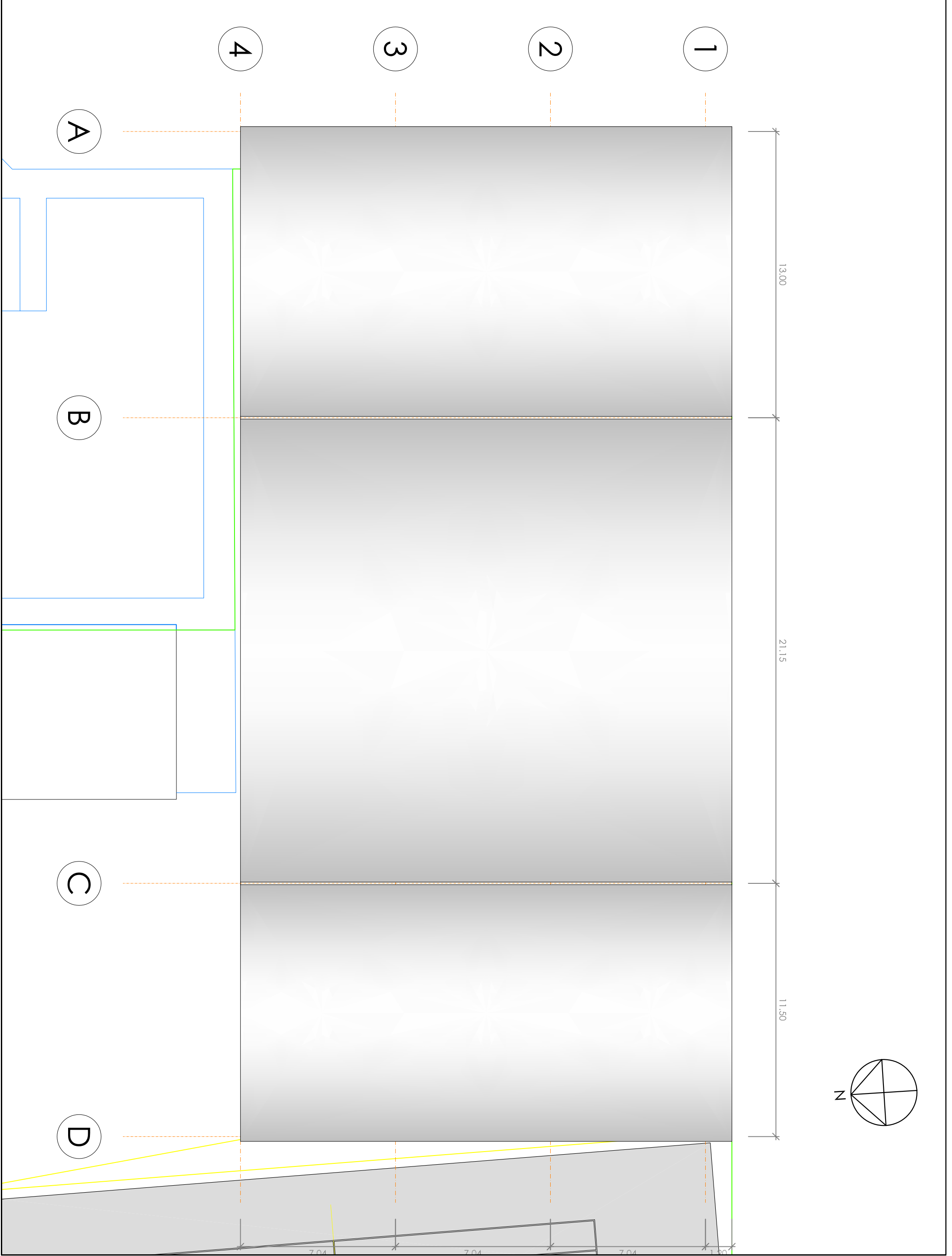

CSI-AR-P02

CUBRICION DE 4 PISTAS POLIDEPORTIVAS EN AVENIDA DE LA RIOJA. 28691 VILLANUEVA DE LA CAÑADA

REVISION	PLANO	ESCALA	ARQUITECTO	PROMOTOR	FECHA	Nº. EXP.
--	ARQUITECTURA CUBIERTA	1:150	Fco. Javier Sierra Zabala C/ Condado de Treviño 33. 28033 Madrid	EXCMO. AYUNTAMIENTO DE VILLANUEVA DE LA CAÑADA Plaza del España 1. 28691 Villanueva de la Cañada	Diciembre 2008	03/08

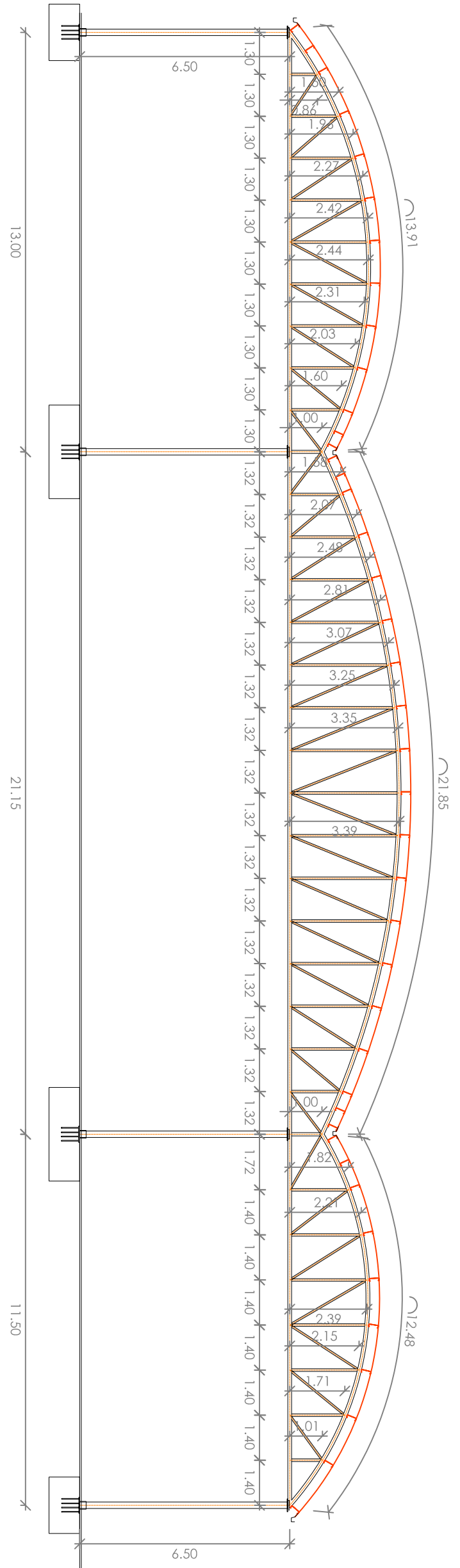
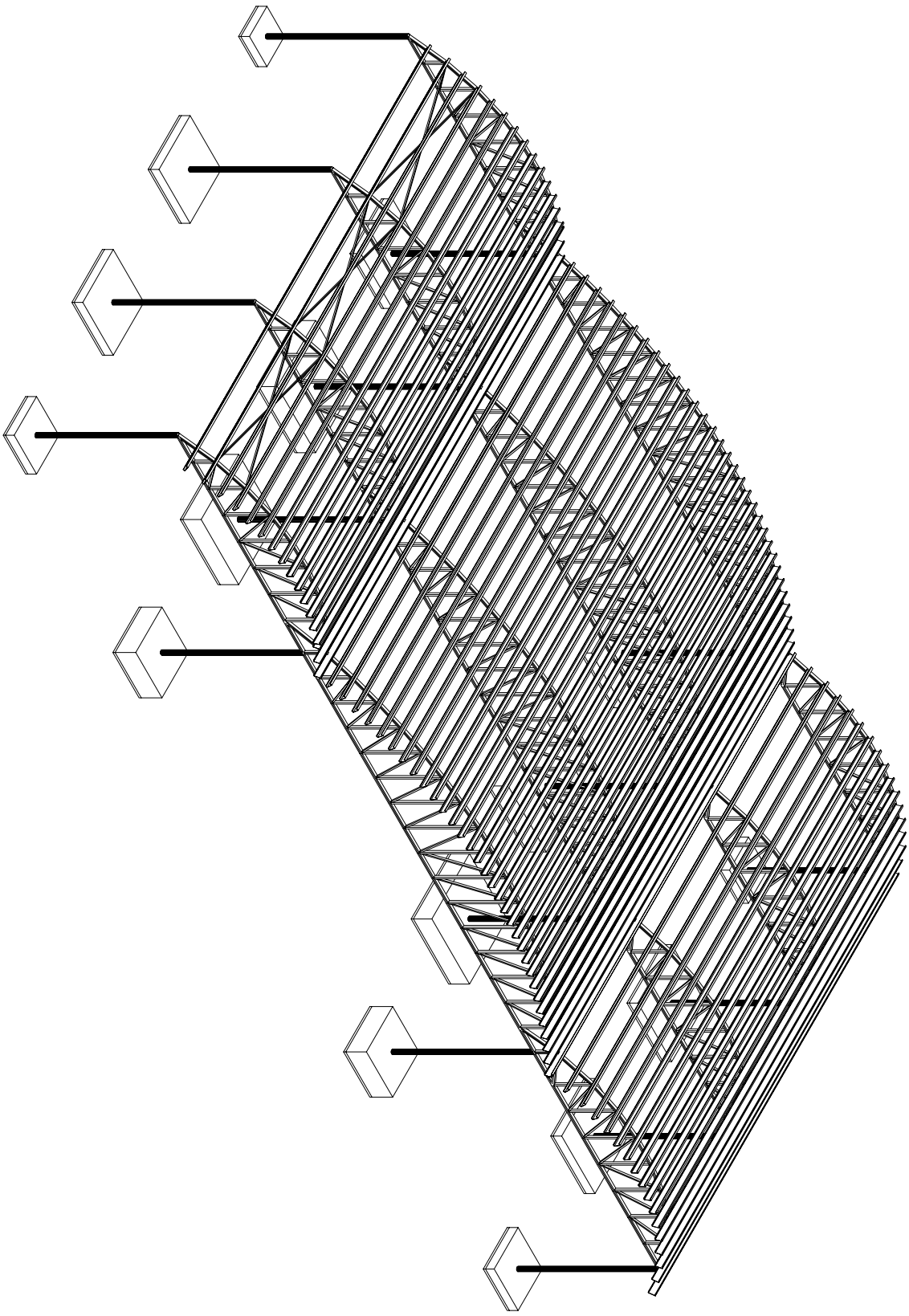

CSI-AR-SE01

CUBRICION DE 4 PISTAS POLIDEPORTIVAS EN AVENIDA DE LA RIOJA. 28691 VILLANUEVA DE LA CAÑADA

REVISION	PLANO	ESCALA	ARQUITECTO	PROMOTOR	FECHA	Nº. EXP.
--	ARQUITECTURA					
	SECCION. PORTICO TIPO.	1:150	Fco. Javier Sierra Zabala C/ Condado de Treviño 33. 28033 Madrid	EXCMO. AYUNTAMIENTO DE VILLANUEVA DE LA CAÑADA Plaza del España 1. 28691 Villanueva de la Cañada	Diciembre 2008	03/08

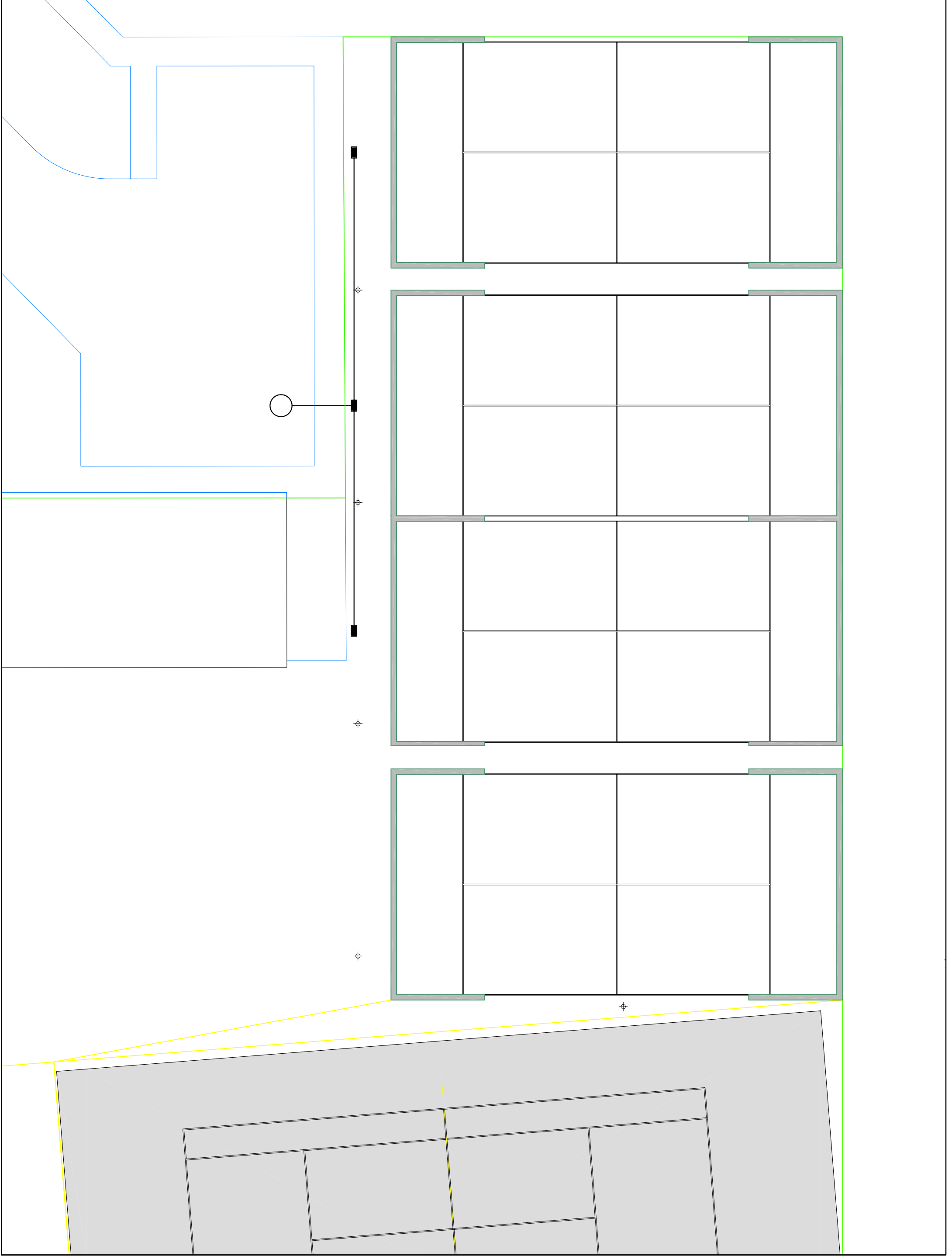

CSI-IN-C01

CUBRICION DE 4 PISTAS POLIDEPORTIVAS EN AVENIDA DE LA RIOJA. 28691 VILLANUEVA DE LA CAÑADA

REVISION	PLANO	ESCALA	ARQUITECTO	PROMOTOR	FECHA	Nº. EXP.
--	INSTALACIONES					
	SANEAMIENTO EXISTENTE	1:150	Fco. Javier Sierra Zabala C/ Condado de Treviño 33. 28033 Madrid	EXCMO. AYUNTAMIENTO DE VILLANUEVA DE LA CAÑADA Plaza del España 1. 28691 Villanueva de la Cañada	Diciembre 2008	03/08

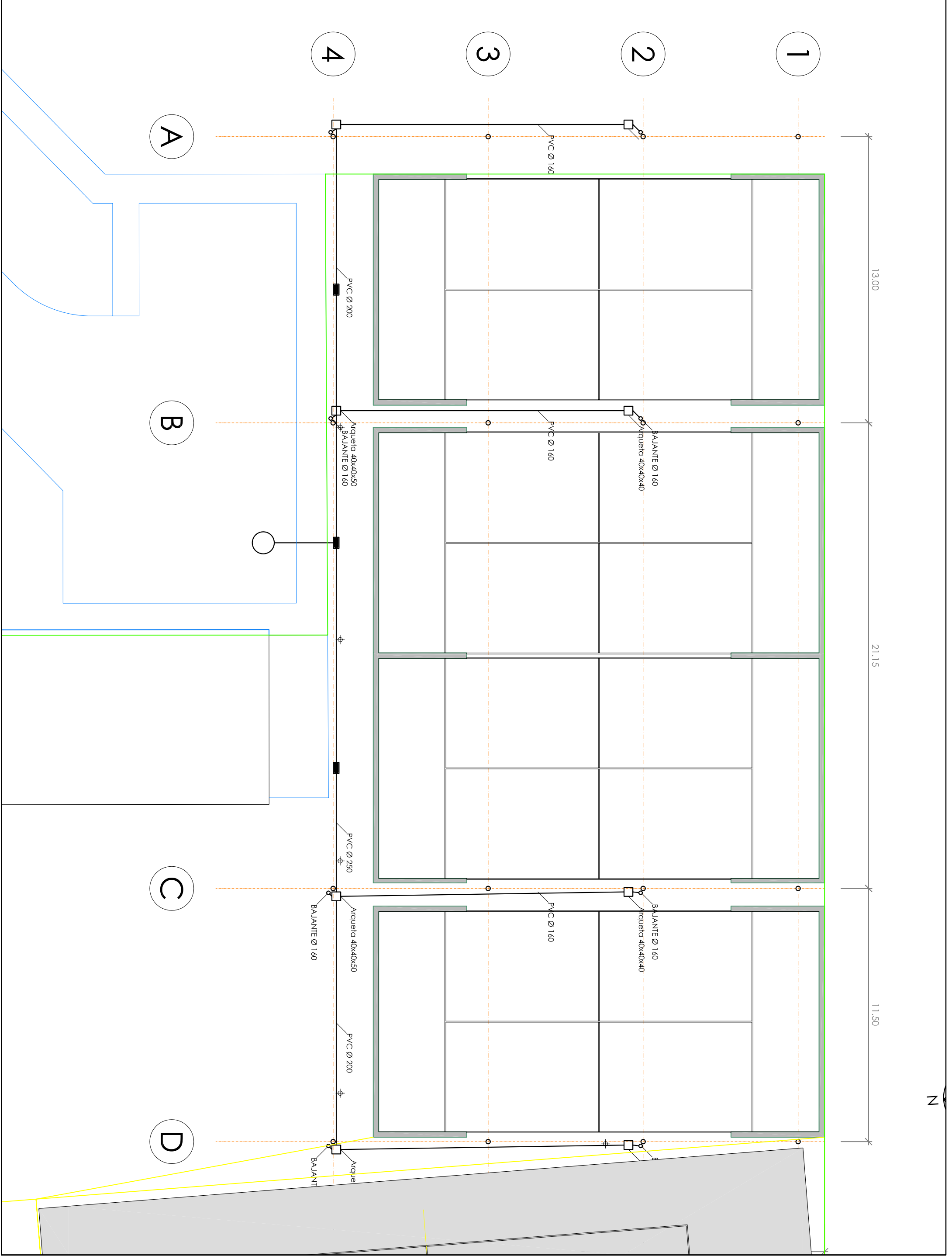

CSI-IN-C02

CUBRICION DE 4 PISTAS POLIDEPORTIVAS EN AVENIDA DE LA RIOJA. 28691 VILLANUEVA DE LA CAÑADA

REVISION	PLANO	ESCALA	ARQUITECTO	PROMOTOR	FECHA	Nº. EXP.
--	INSTALACIONES	1:150	Fco. Javier Sierra Zabala C/ Condado de Treviño 33. 28033 Madrid	EXCMO. AYUNTAMIENTO DE VILLANUEVA DE LA CAÑADA Plaza del España 1. 28691 Villanueva de la Cañada	Diciembre 2008	03/08
	SANEAMIENTO DEFINITIVO					

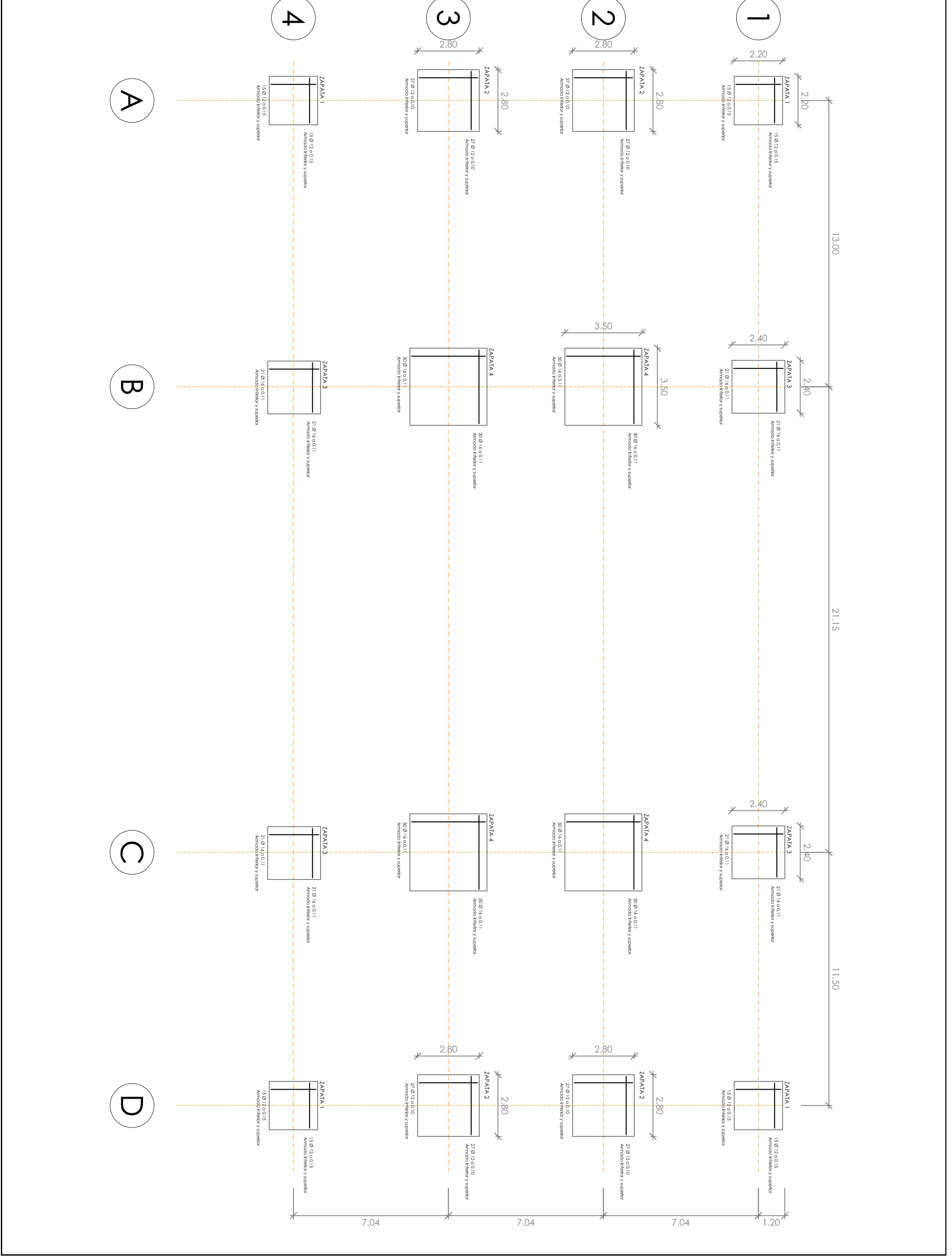

CSI-E-C01

CUBRICION DE 4 PISTAS POLIDEPORTIVAS EN AVENIDA DE LA RIOJA. 28691 VILLANUEVA DE LA CAÑADA

REVISION	PLANO	ESCALA	ARQUITECTO	PROMOTOR	FECHA	Nº. EXP.
--	ARQUITECTURA CIMENTACION	1:150	Fco. Javier Sierra Zabala C/ Condado de Treviño 33. 28033 Madrid	EXCMO. AYUNTAMIENTO DE VILLANUEVA DE LA CAÑADA Plaza del España 1. 28691 Villanueva de la Cañada	Diciembre 2008	03/08

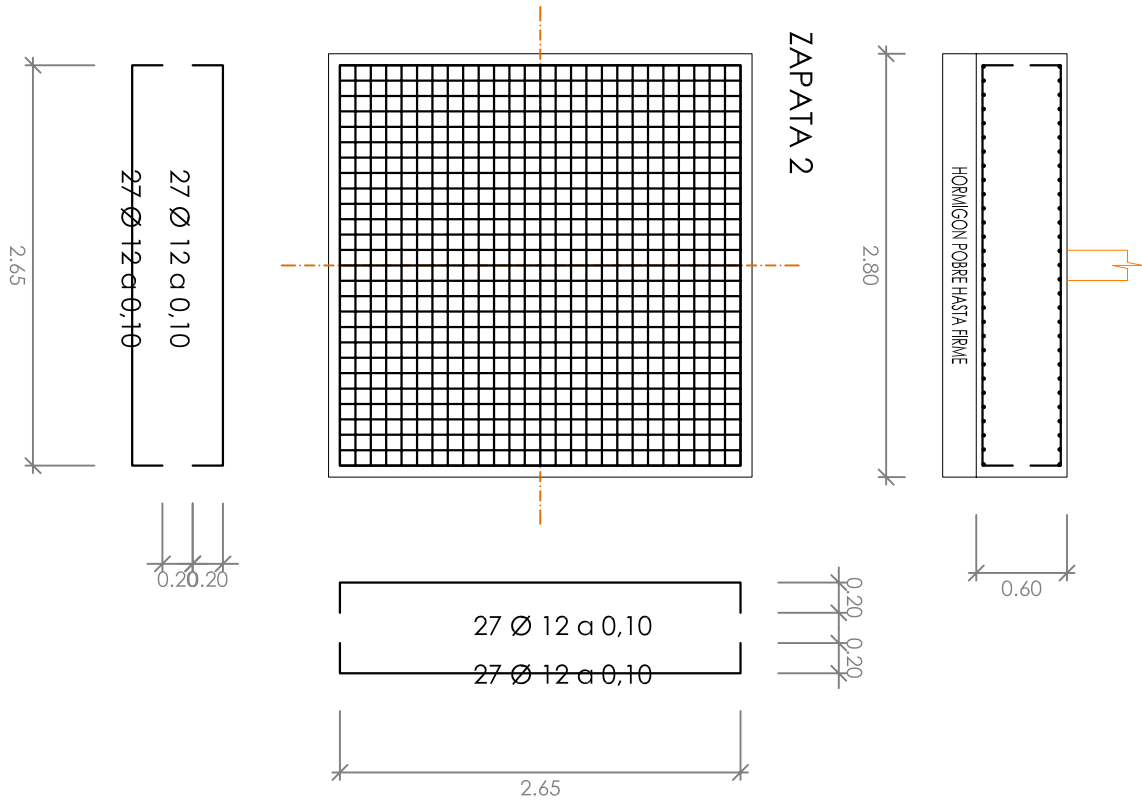
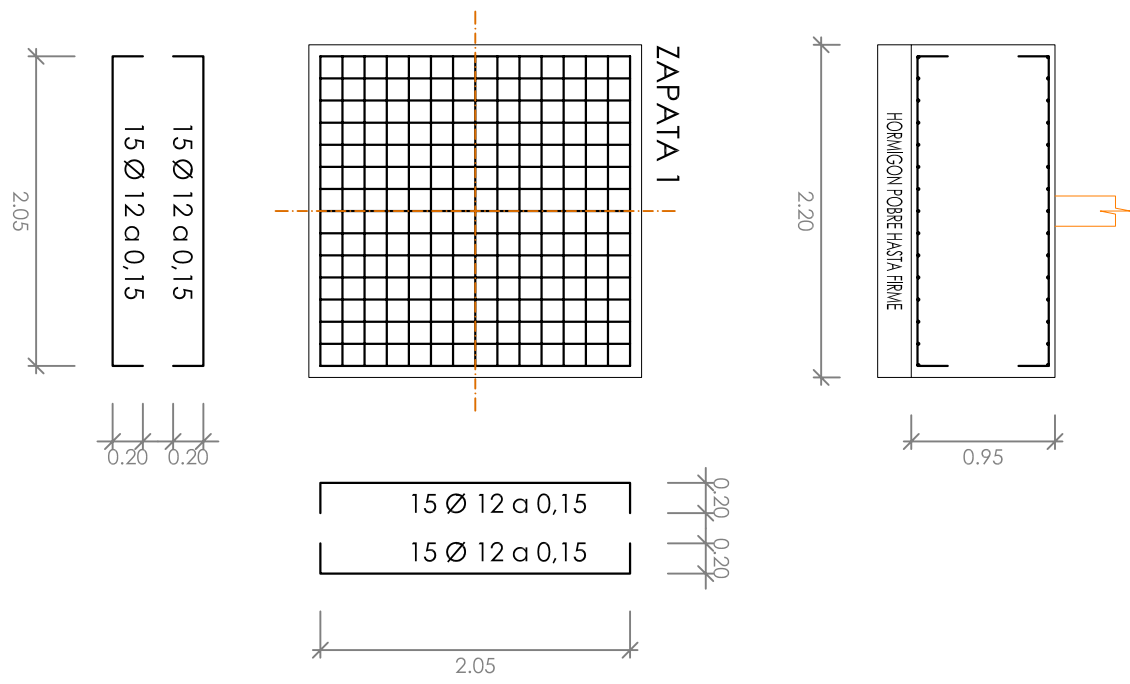

CSI-E-C02

CUBRICION DE 4 PISTAS POLIDEPORTIVAS EN AVENIDA DE LA RIOJA. 28691 VILLANUEVA DE LA CAÑADA

REVISION	PLANO	ESCALA	ARQUITECTO	PROMOTOR	FECHA	Nº. EXP.
--	ESTRUCTURA					
	DETALLES DE CIMENTACION	1:50	Fco. Javier Sierra Zabala C/ Condado de Treviño 33. 28033 Madrid	EXCMO. AYUNTAMIENTO DE VILLANUEVA DE LA CAÑADA Plaza del España 1. 28691 Villanueva de la Cañada	Diciembre 2008	03/08

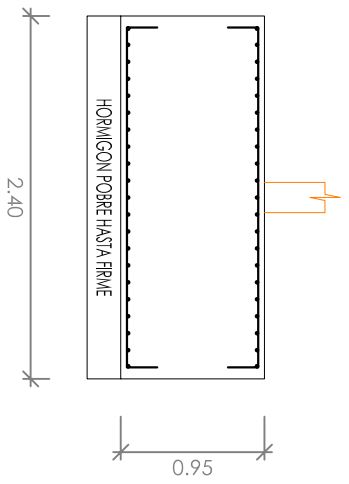

ZAPATA 3

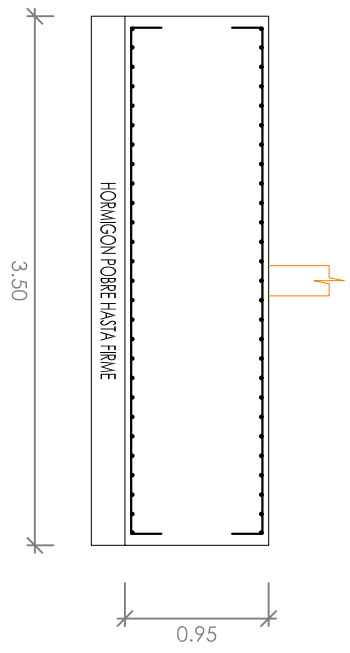
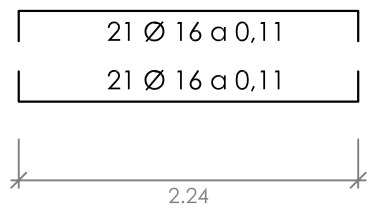
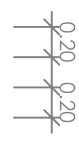
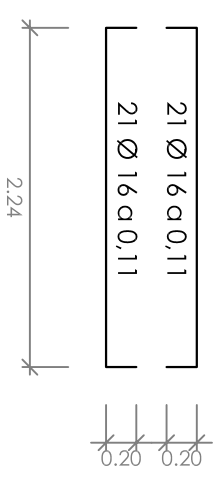
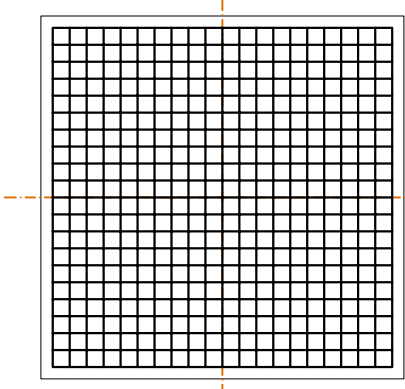

ZAPATA 4

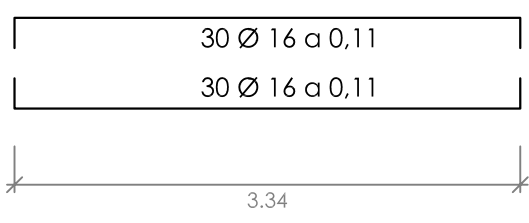
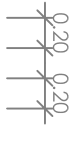
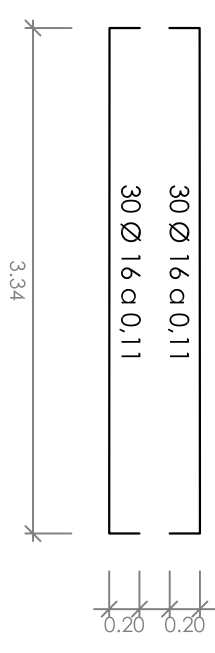
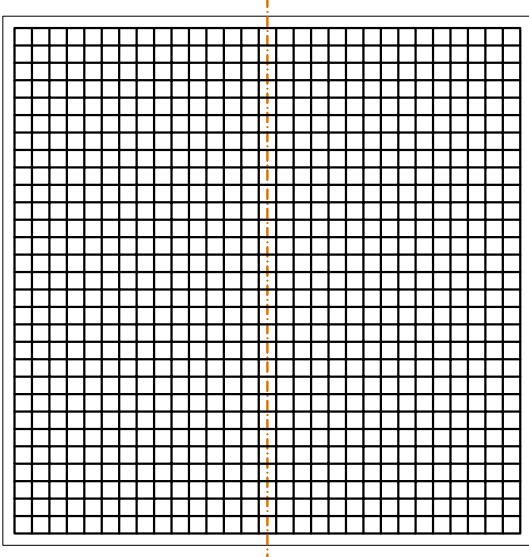

ZAPATA		DIMENSIONES (m)				
Referencia	tipo	A1	B1	A2	B2	H
Zapata 1	Centrada	0,20	0,20	2,20	2,20	0,95
Zapata 2	Centrada	0,20	0,20	2,80	2,80	0,60
Zapata 3	Centrada	0,20	0,20	2,40	2,40	0,95
Zapata 4	Centrada	0,20	0,20	3,50	3,50	0,95

MATERIALES. COEFICIENTES DE SEGURIDAD					
		Nivel de control de ejecución:		Normal	
		Mayoración cargas (ELU)		Mayoración cargas (ELS)	
		Permanente	Variable	Permanente	Variable
Coeficiente de Mayoración de Cargas:		1,50	1,60	1,00	1,00
Conjunto		Minoración Hormigón		Minoración Acero	
HA-25 / B500 (Terreno)	HA-25 / B / 20 / IIa	400	3,50	1,50	1,30
				1,15	1,00

CSI-E-C03

CUBRICION DE 4 PISTAS POLIDEPORTIVAS EN AVENIDA DE LA RIOJA. 28691 VILLANUEVA DE LA CAÑADA

REVISION	PLANO	ESCALA	ARQUITECTO	PROMOTOR	FECHA	Nº. EXP.
--	ESTRUCTURA	1:50	Fco. Javier Sierra Zabala	EXCMO. AYUNTAMIENTO DE VILLANUEVA DE LA CAÑADA	Diciembre 2008	03/08
	DETALLES DE CIMENTACION II		C/ Condado de Treviño 33. 28033 Madrid	Plaza del España 1. 28691 Villanueva de la Cañada		

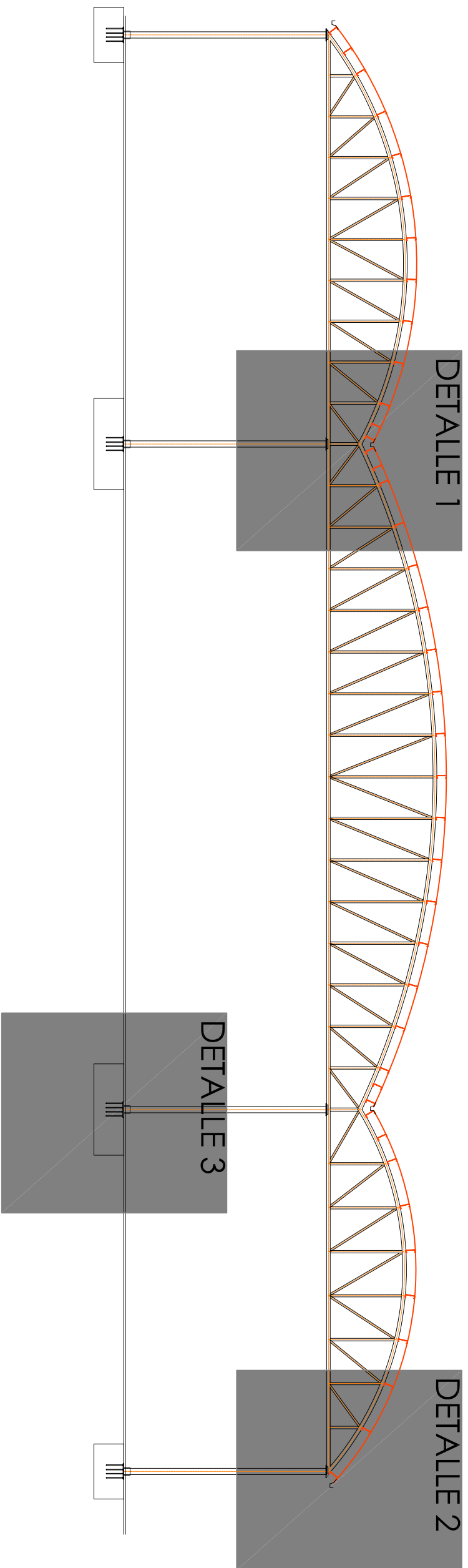

DETALLE 1

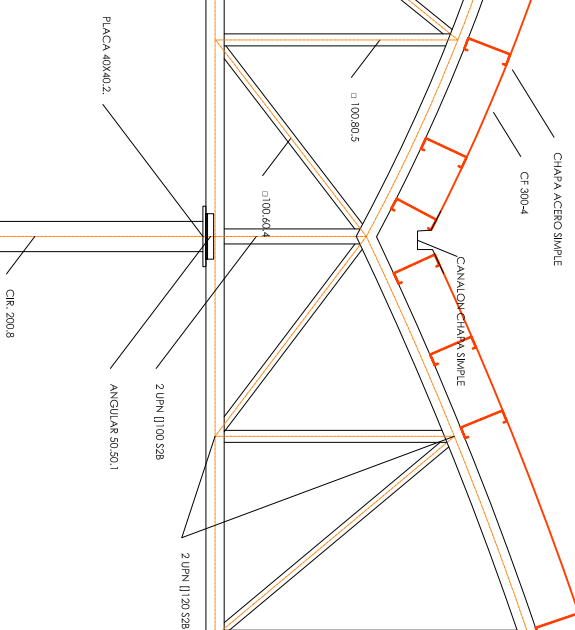

DETALLE 2

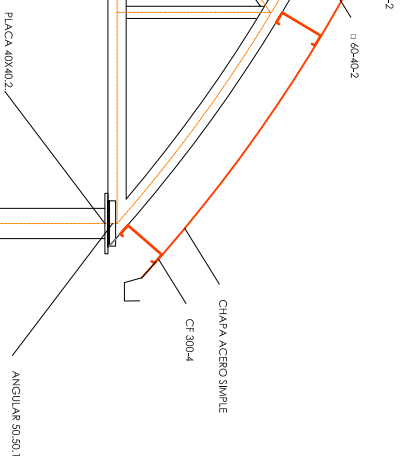

DETALLE 3

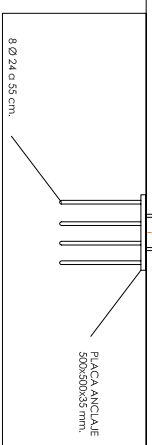

CSI-E-S01

CUBRICION DE 4 PISTAS POLIDEPORTIVAS EN AVENIDA DE LA RIOJA. 28691 VILLANUEVA DE LA CAÑADA

REVISION	PLANO	ESCALA	ARQUITECTO	PROMOTOR	FECHA	Nº. EXP.
--	ESTRUCTURA	1:150	Fco. Javier Sierra Zabala	EXCMO. AYUNTAMIENTO DE VILLANUEVA DE LA CAÑADA	Diciembre 2008	03/08
	SECCION	1:50	C/ Condado de Treviño 33. 28033 Madrid	Plaza del España 1. 28691 Villanueva de la Cañada		