

**CSS-AR-E01**

CUBRICION DE 2 PISTAS POLIDEPORTIVAS EN POLIDEPORTIVO SANTIAGO APOSTOL. 28691 VILLANUEVA DE LA CAÑADA

REVISION	PLANO	ESCALA	ARQUITECTO	PROMOTOR	FECHA	Nº. EXP.
--	ARQUITECTURA					
	EMPLAZAMIENTO	1:500	Fco. Javier Sierra Zabala C/ Condado de Treviño 33. 28033 Madrid	EXCMO. AYUNTAMIENTO DE VILLANUEVA DE LA CAÑADA Plaza del España 1. 28691 Villanueva de la Cañada	Diciembre 2008	03/08

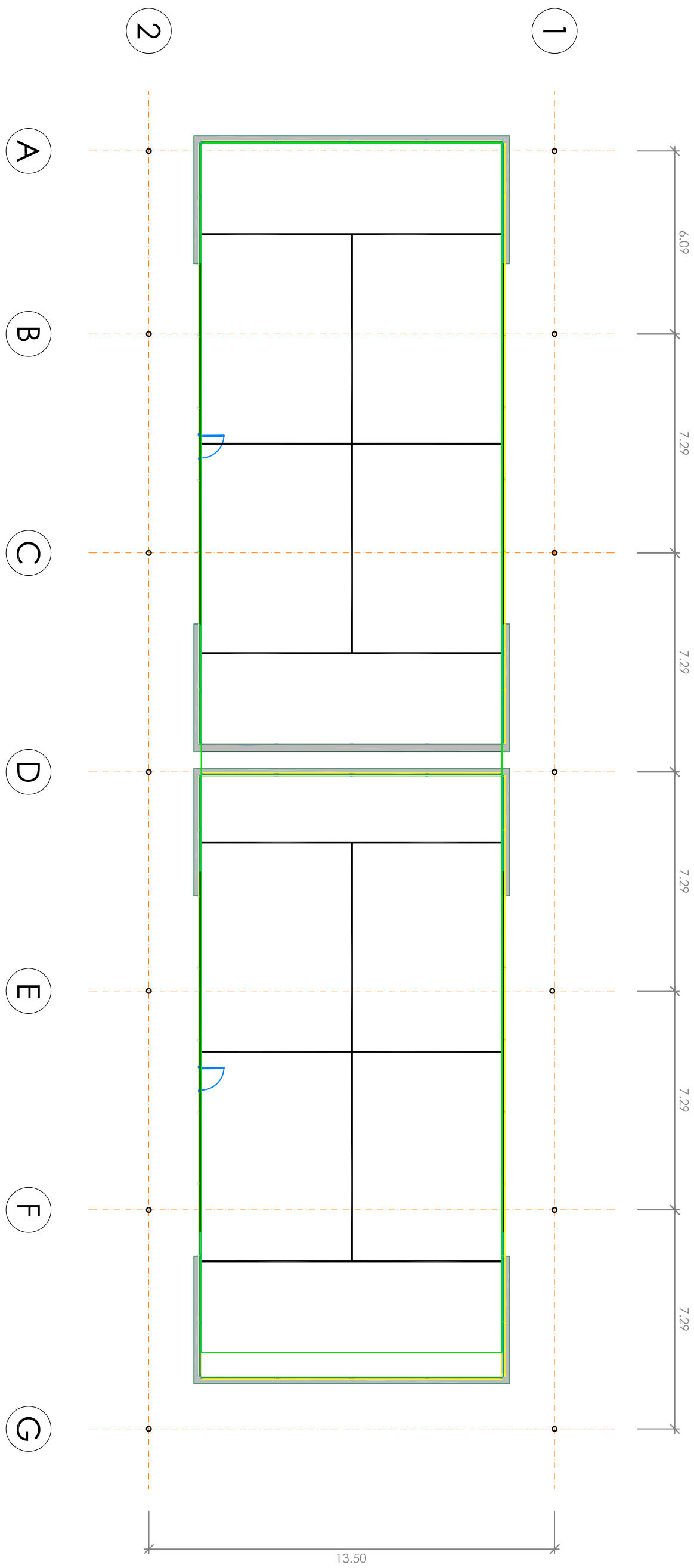

CSS-AR-P01

CUBRICION DE 2 PISTAS POLIDEPORTIVAS EN POLIDEPORTIVO SANTIAGO APOSTOL. 28691 VILLANUEVA DE LA CAÑADA

REVISION	PLANO	ESCALA	ARQUITECTO	PROMOTOR	FECHA	Nº. EXP.
---	ARQUITECTURA PLANTA	1:150	Fco. Javier Sierra Zabala C/ Condado de Treviño 33. 28033 Madrid	EXCMO. AYUNTAMIENTO DE VILLANUEVA DE LA CAÑADA Plaza del España 1. 28691 Villanueva de la Cañada	Diciembre 2008	03/08



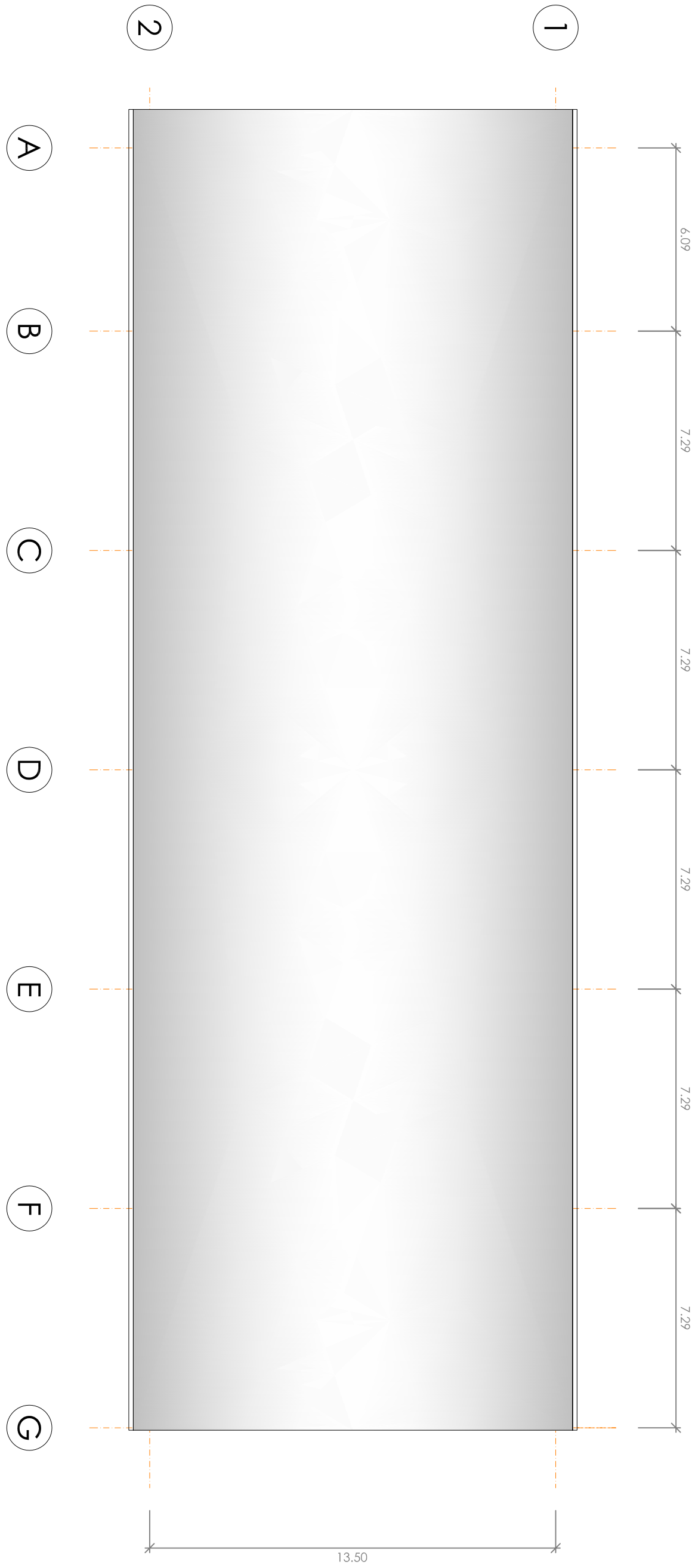

CSS-AR-P02

CUBRICION DE 2 PISTAS POLIDEPORTIVAS EN POLIDEPORTIVO SANTIAGO APOSTOL. 28691 VILLANUEVA DE LA CAÑADA

REVISION	PLANO	ESCALA	ARQUITECTO	PROMOTOR	FECHA	Nº. EXP.
1	ARQUITECTURA					
	PLANTA CUBIERTA	1:150	Fco. Javier Sierra Zabala C/ Condado de Treviño 33. 28033 Madrid	EXCMO. AYUNTAMIENTO DE VILLANUEVA DE LA CAÑADA Plaza del España 1. 28691 Villanueva de la Cañada	Diciembre 2008	03/08



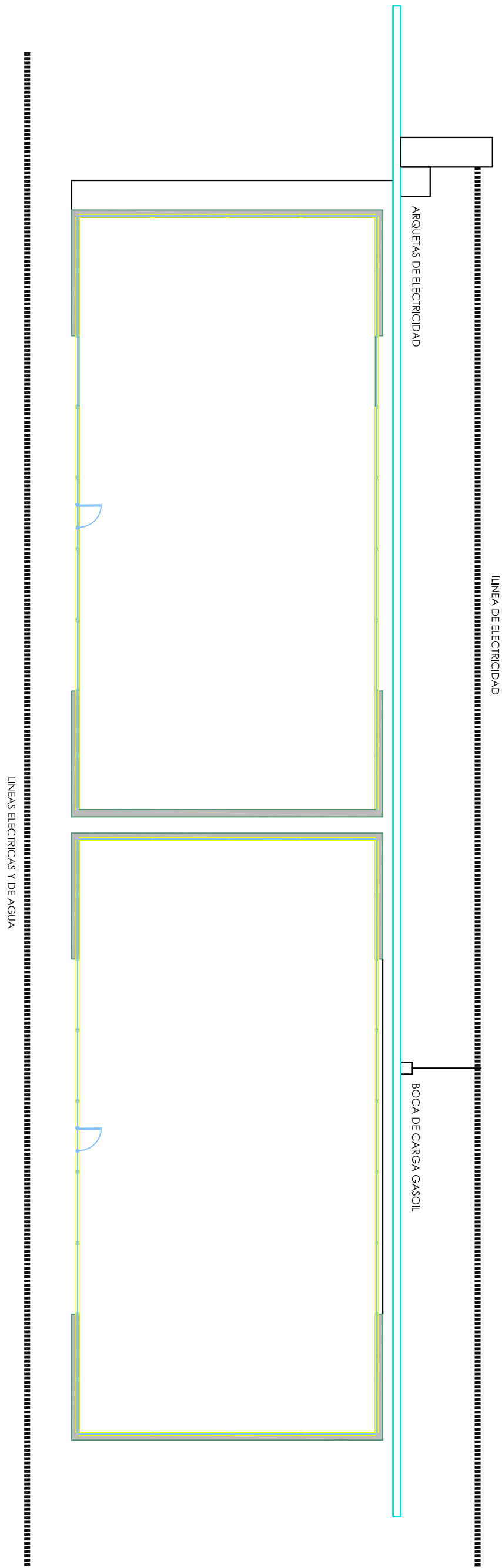

**CSA-IN-C01**

CUBRICION DE 2 PISTAS POLIDEPORTIVAS EN POLIDEPORTIVO SANTIAGO APOSTOL. 28691 VILLANUEVA DE LA CAÑADA

REVISION	PLANO	ESCALA	ARQUITECTO	PROMOTOR	FECHA	Nº. EXP.
--	INSTALACIONES					
	CANALIZACION EXISTENTE	1:150	Fco. Javier Sierra Zabala C/ Condado de Treviño 33. 28033 Madrid	EXCMO. AYUNTAMIENTO DE VILLANUEVA DE LA CAÑADA Plaza del España 1. 28691 Villanueva de la Cañada	Diciembre 2008	03/08

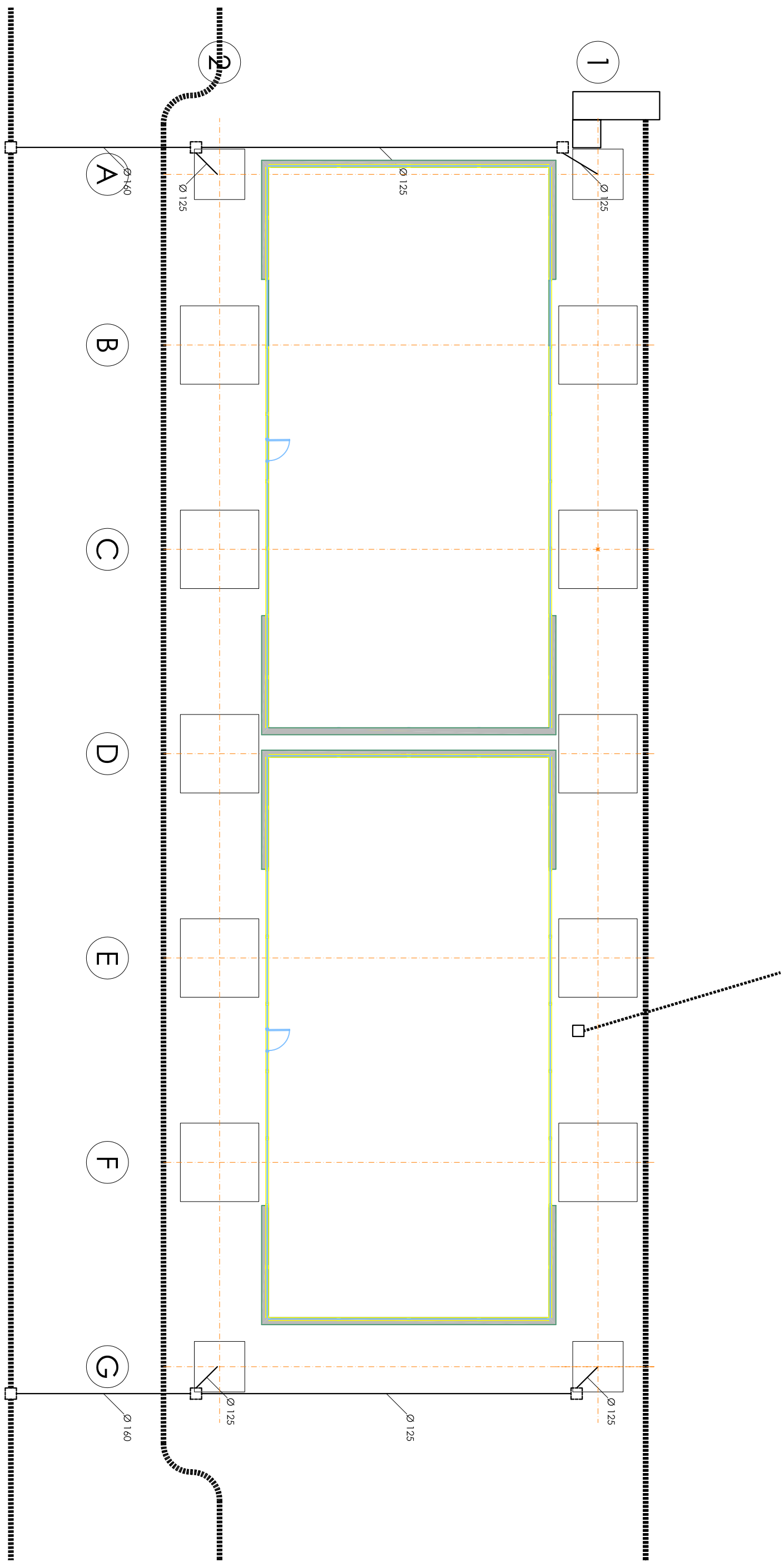

**CSA-IN-C02**

CUBRICION DE 2 PISTAS POLIDEPORTIVAS EN POLIDEPORTIVO SANTIAGO APOSTOL. 28691 VILLANUEVA DE LA CAÑADA

REVISION	PLANO	ESCALA	ARQUITECTO	PROMOTOR	FECHA	Nº. EXP.
1	INSTALACIONES CANALIZACIONES DEFINITIVAS	1:150	Fco. Javier Sierra Zabala C/ Condado de Treviño 33. 28033 Madrid	EXCMO. AYUNTAMIENTO DE VILLANUEVA DE LA CAÑADA Plaza del España 1. 28691 Villanueva de la Cañada	Diciembre 2008	03/08

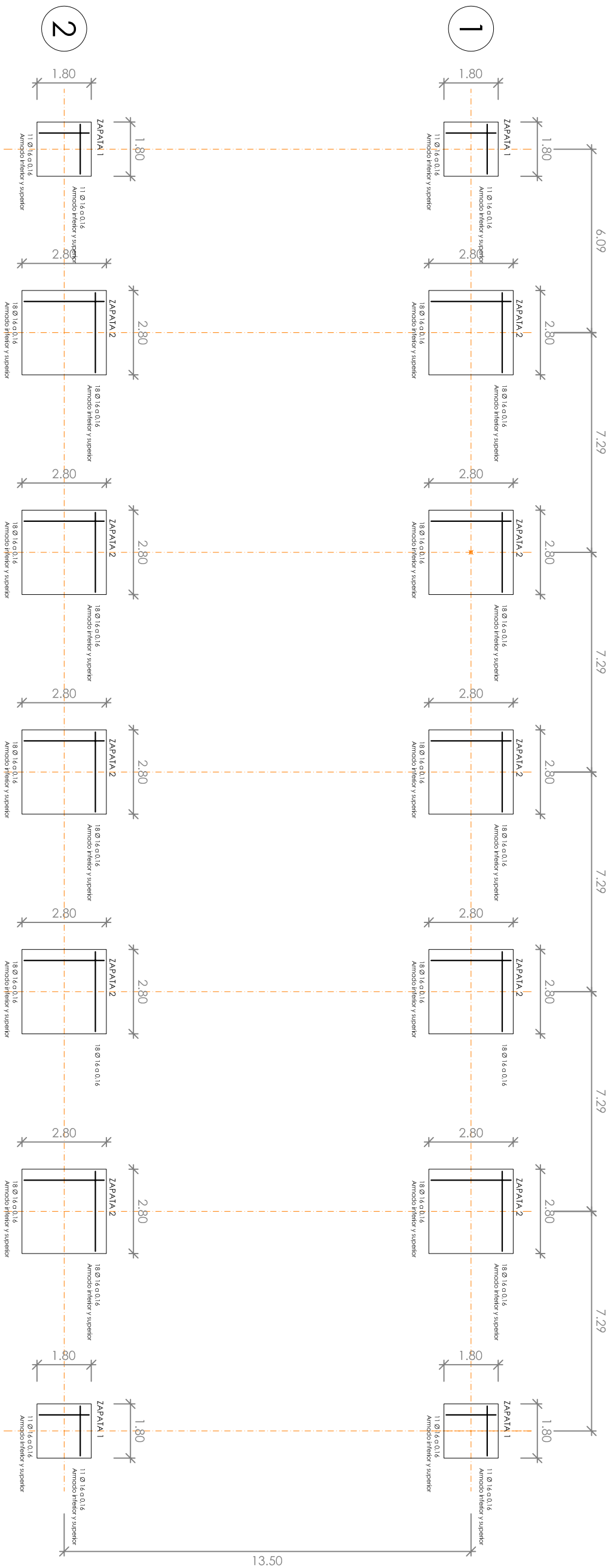

(A)

(B)

(C)

(D)

(E)

(F)

(G)

CSS-E-C01

CUBRICION DE 2 PISTAS POLIDEPORTIVAS EN POLIDEPORTIVO SANTIAGO APOSTOL. 28691 VILLANUEVA DE LA CAÑADA

REVISION	PLANO	ESCALA	ARQUITECTO	PROMOTOR	FECHA	Nº. EXP.
1	ESTRUCTURA CIMENTACION	1:150	Fco. Javier Sierra Zabala C/ Condado de Treviño 33. 28033 Madrid	EXCMO. AYUNTAMIENTO DE VILLANUEVA DE LA CAÑADA Plaza del España 1. 28691 Villanueva de la Cañada	Diciembre 2008	03/08



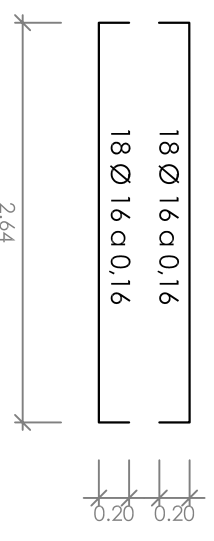
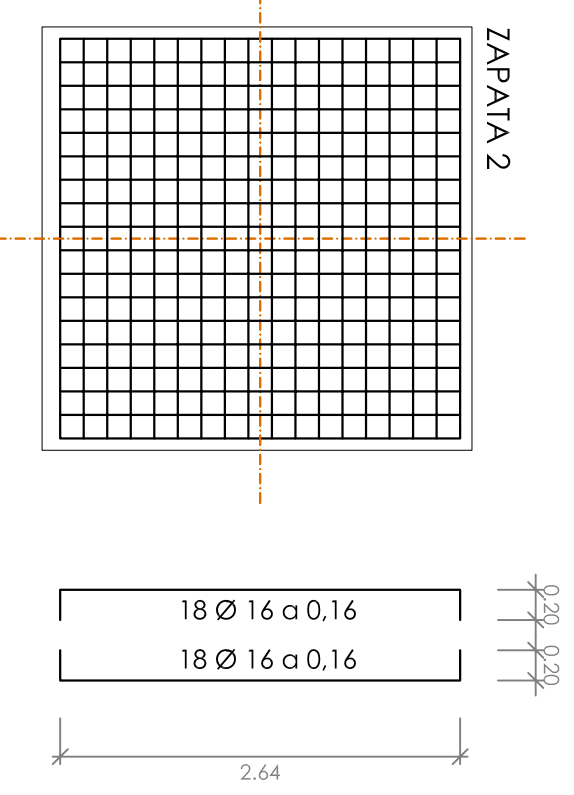
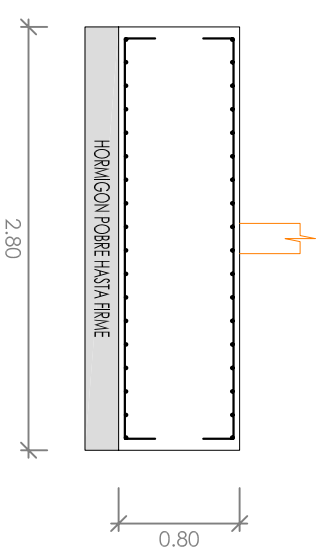
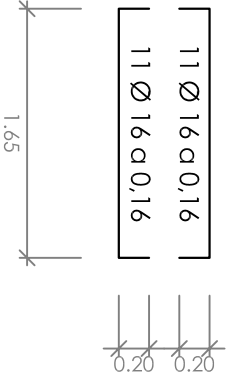
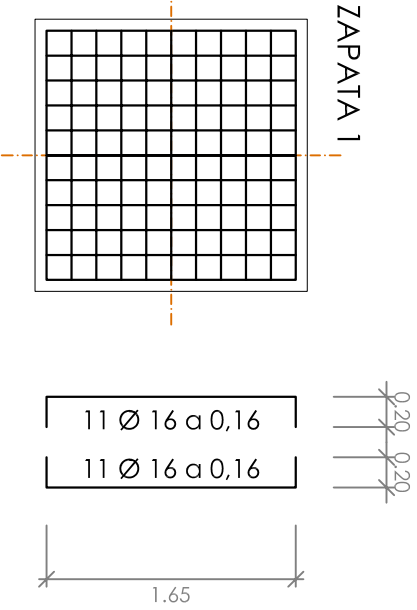
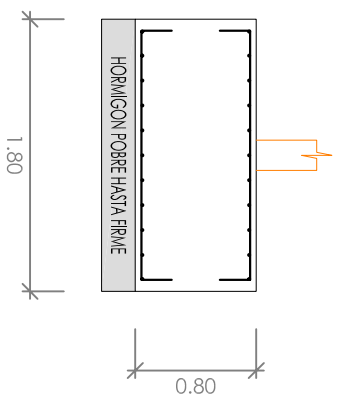

**MATERIALES, COEFICIENTES DE SEGURIDAD**

Nivel de control de ejecución:		Normal			
Coeficiente de Mayoración de Cargas:		Mayoración cargas (ELU)		Mayoración cargas (ELS)	
Permanente	Variable	Accidental	Permanente	Variable	Accidental
1,50	1,60	1,00	1,00	1,00	1,00
Conjunto		Minoración Hormigón		Minoración Acero	
HA-25 / B500 (Terreno)	HA-25 / B / 20 / IIC	400	3,50	1,50	1,30
		Recubrimiento Nom.		Persistente	
		1,50		1,30	
		Persistente		Accidental	
		1,30		1,15	
		Accidental		1,00	

ZAPATA		DIMENSIONES (m)				
Referencia	Tipo	A1	B1	A2	B2	H
Zapata 1	Centrada	0,18	0,18	1,80	1,80	0,80
Zapata 2	Centrada	0,18	0,18	2,80	2,80	0,80

**CSS-E-C02**

CUBRICION DE 2 PISTAS POLIDEPORTIVAS EN POLIDEPORTIVO SANTIAGO APOSTOL. 28691 VILLANUEVA DE LA CAÑADA

REVISION	PLANO	ESCALA	ARQUITECTO	PROMOTOR	FECHA	Nº. EXP.
--	ESTRUCTURA	1:50	Fco. Javier Sierra Zabala	EXCMO. AYUNTAMIENTO DE VILLANUEVA DE LA CAÑADA	Diciembre 2008	03/08
			C/ Condado de Treviño 33. 28033 Madrid	Plaza del España 1. 28691 Villanueva de la Cañada		

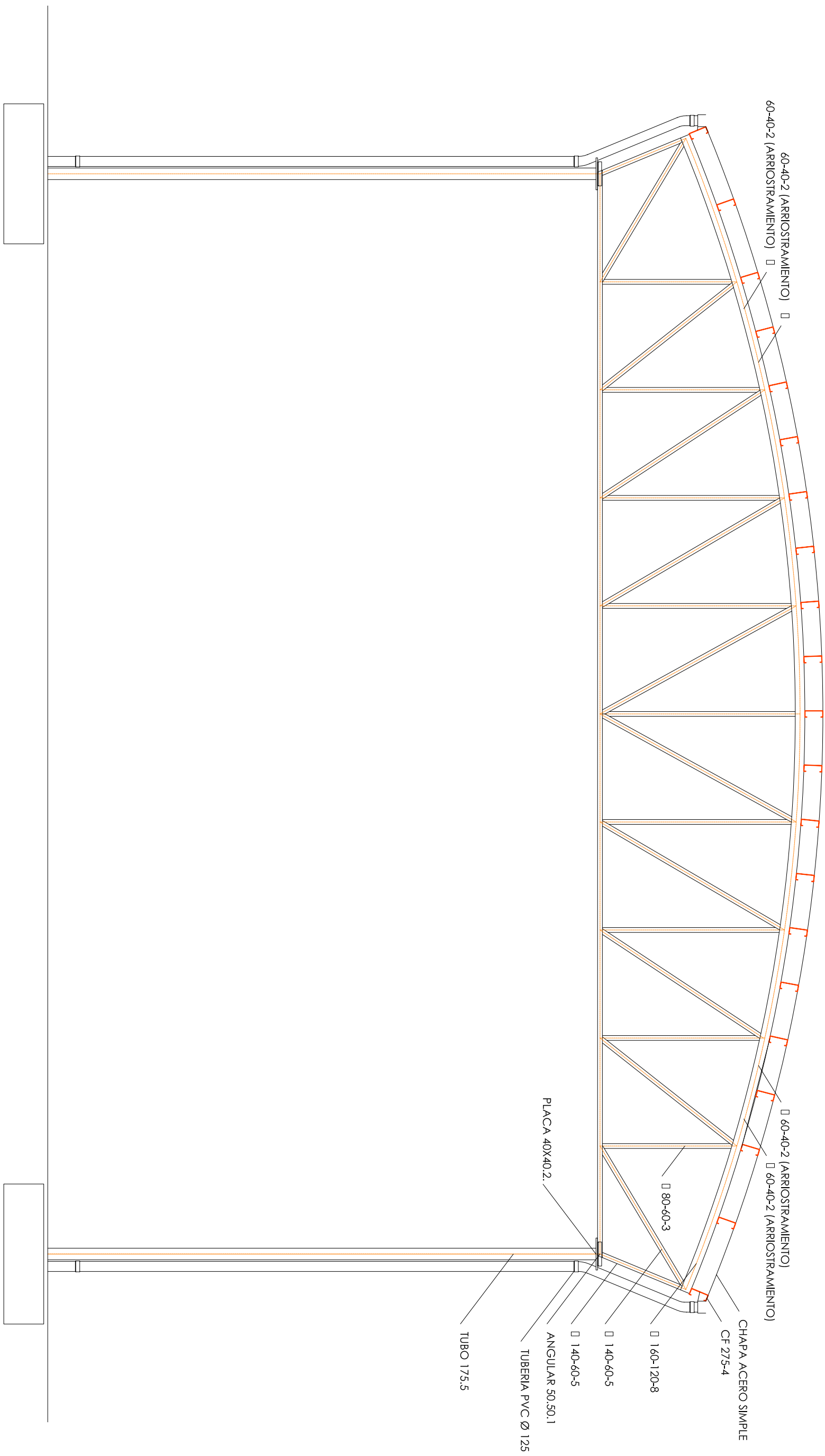

# CSS-E-S01

CUBRICION DE 2 PISTAS POLIDEPORTIVAS EN POLIDEPORTIVO SANTIAGO APOSTOL. 28691 VILLANUEVA DE LA CAÑADA

REVISION	PLANO	ESCALA	ARQUITECTO	PROMOTOR	FECHA	Nº. EXP.
--	ESTRUCTURA SECCION PORTICO TIPO	1:50	Fco. Javier Sierra Zabala C/ Condado de Treviño 33. 28033 Madrid	EXCMO. AYUNTAMIENTO DE VILLANUEVA DE LA CAÑADA Plaza del España 1. 28691 Villanueva de la Cañada	Diciembre 2008	03/08