

- LEYENDA**
- ▨ Máxima crecida ordinaria
  - ▨ Máxima crecida extraordinaria
  - ▨ Zona de sombra
  - Zona de Policía

TÍTULO DEL DOCUMENTO ESTUDIO HIDROLÓGICO E HIDRÁULICO DE LOS CAUCES AFECTADOS POR EL SECTOR "LOS CASTAÑALES" PARA LA TRANSFORMACIÓN MODIFICACIÓN PUNTUAL DEL P. G. O. D. DE VILLANUEVA DE LA OROSA (MÁDRID)	CLIENTE JUNTA DE COMPENSACIÓN SECTOR "LOS CASTAÑALES"	CONSULTORA 	FECHA MARZO 2014	ESCALAR: 1/1000	TÍTULO DEL PLANO DPH Y ZONAS INUNDABLES ANTES DE LA EJECUCIÓN DE LAS OBRAS
			PLANO Nº 3		
			HOJA 2 de 4		

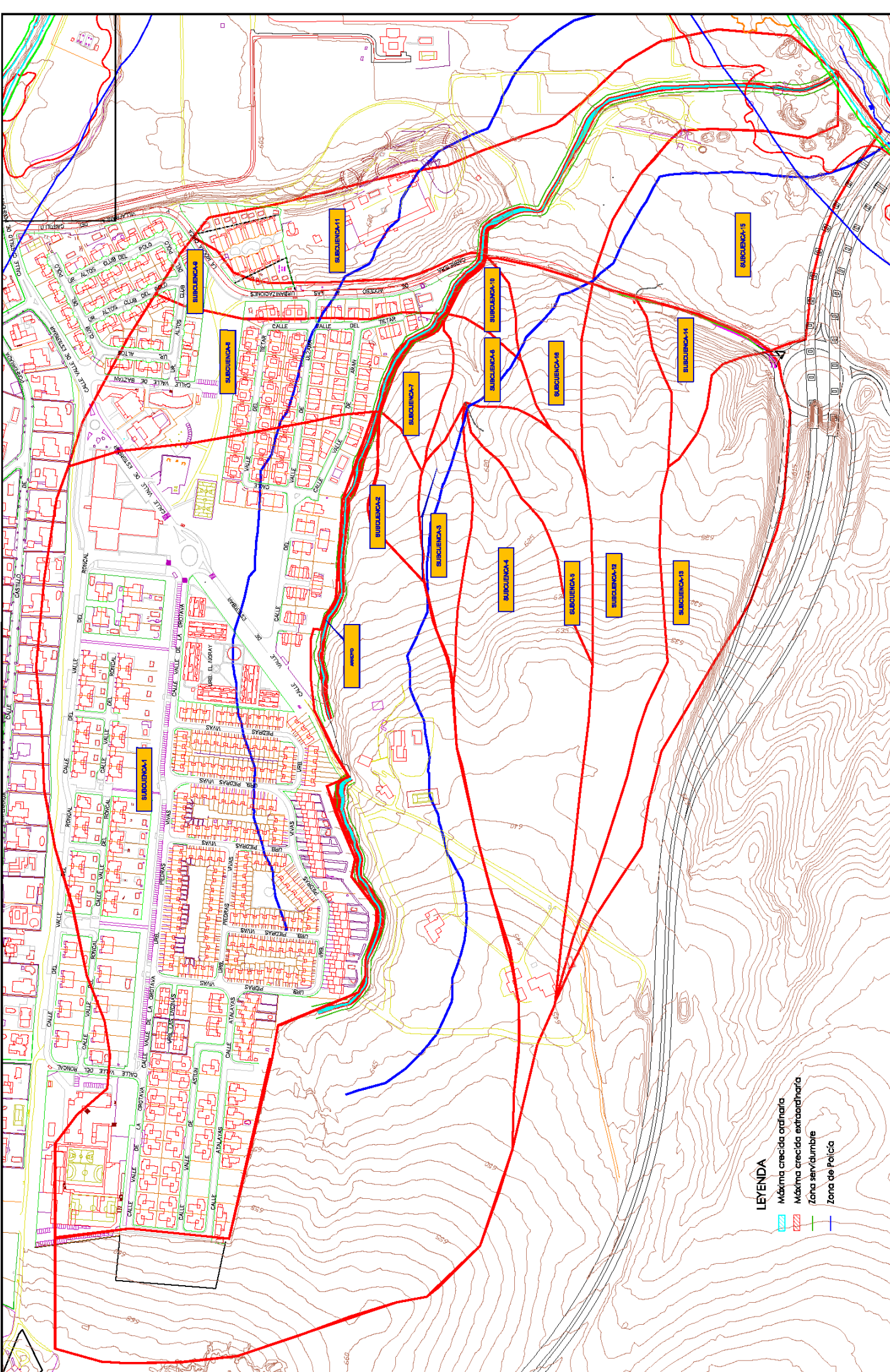

- LEYENDA**
-  Máxima crecida ordinaria
  -  Máxima crecida extraordinaria
  -  Zona servidumbre
  -  Zona de Policía

TÍTULO DEL DOCUMENTO

ESTUDIO HIDROLÓGICO E HIDRÁULICO DE LOS CAUCES AFECTADOS POR EL SECTOR "LOS CASTAÑALES" PARA LA TRAMITACIÓN DE LA MODIFICACIÓN FORTAL DEL P. S. O. U. DE VILLANUEVA DE LA CÁMERA (AQUEDUCO)

CLIENTE

JUNTA DE COMPENSACIÓN  
SECTOR "LOS CASTAÑALES"

CONSULTORA



FECHA

MARZO 2014

ESCALAR:

1/2000

TÍTULO DEL PLANO

CUENCAS  
ANTES DE LA EJECUCIÓN DE LAS OBRAS

PLANO Nº

2

FOLIO

1 de 1

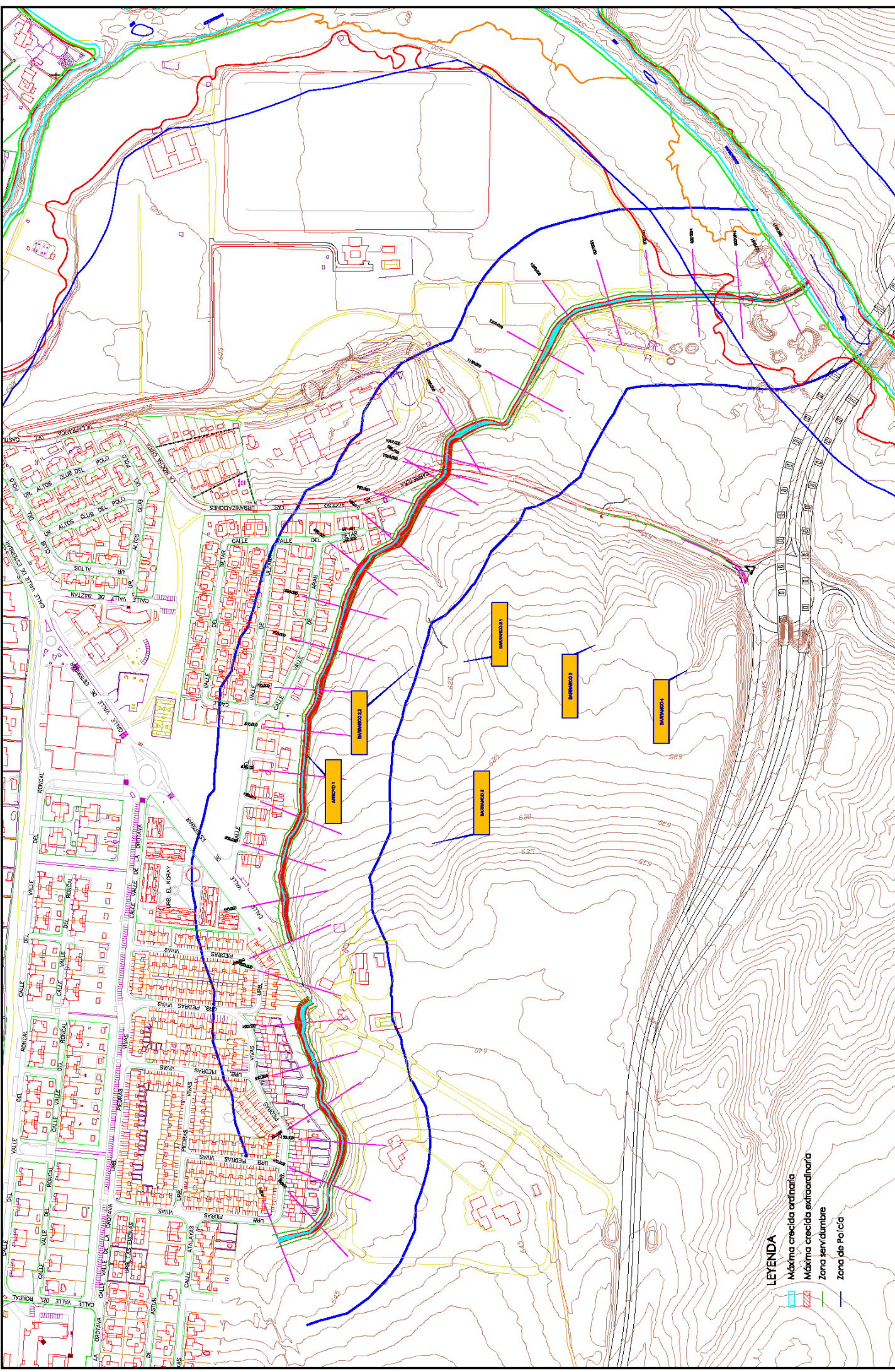

**LEYENDA**  
 Máxima crecida ordinaria  
 Máxima crecida extraordinaria  
 Zona de inundación  
 Zona de Policia

TÍTULO DEL DOCUMENTO	ESTUDIO HIDROLÓGICO E HIDRÁULICO DE LOS CAUCES AFECTADOS POR EL SECTOR "LOS CASTAÑALES" PARA LA TRAMITACIÓN DE LA MODIFICACIÓN FORTAL DEL P. S. O. U. DE VILLANUEVA DE LA CÁMERA (MURIED)
CLIENTE	JUNTA DE COMPENSACIÓN SECTOR "LOS CASTAÑALES"
CONSULTORA	 INGENIERÍA S.A.
FECHA	MARZO 2014
ESCALAR	1/2000
TÍTULO DEL PLANO	DPH Y ZONAS INUNDABLES ANTES DE LA EJECUCIÓN DE LAS OBRAS
PLANO Nº	3
FOLIO	1 de 4

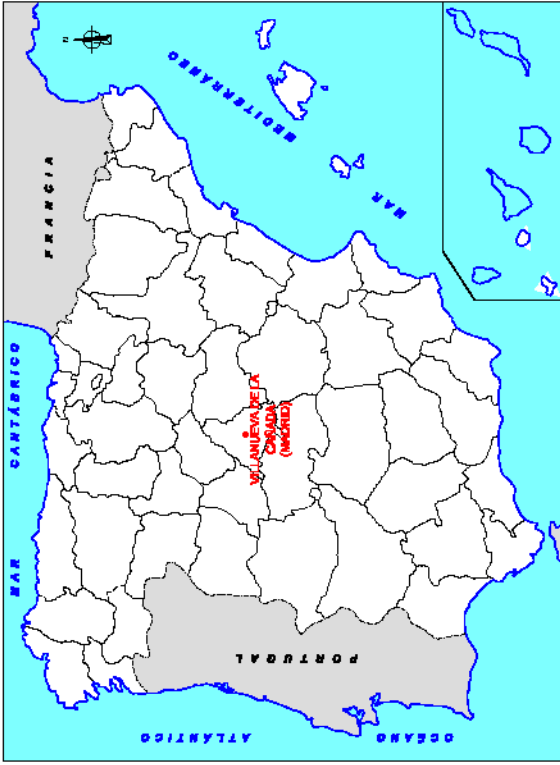

SIN ESCALA

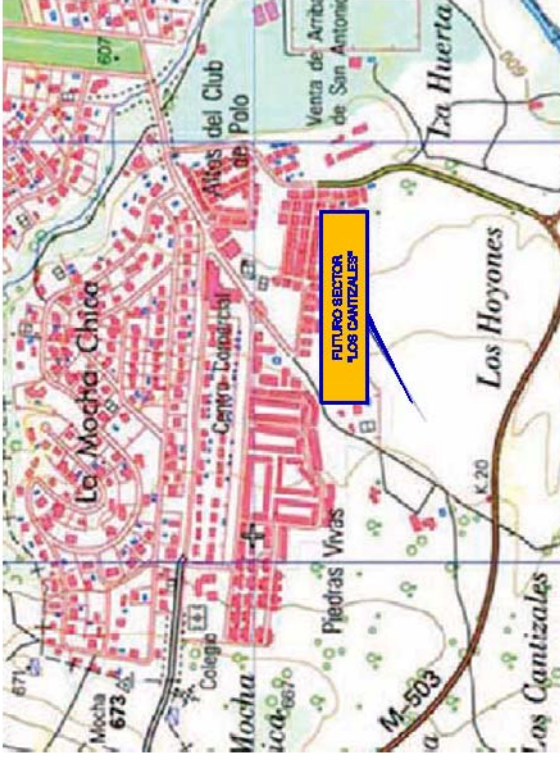

EMPLAZAMIENTO.

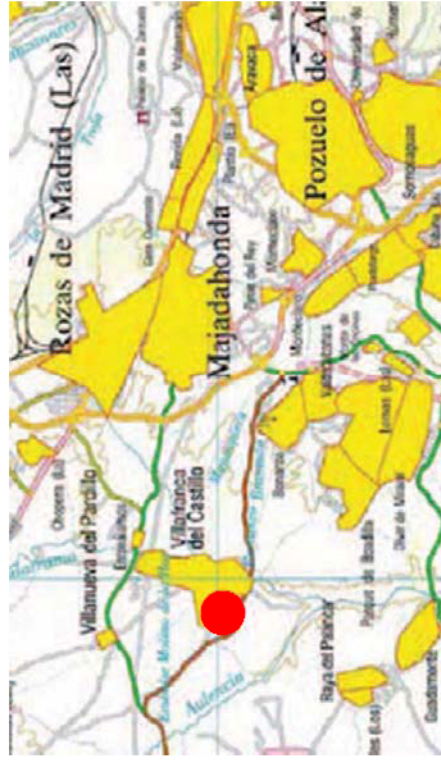

EMPLAZAMIENTO.



EMPLAZAMIENTO.

TÍTULO DEL DOCUMENTO:

ESTUDIO FUNDAMENTO E HABILITADO DE LOS CUERPOS ABUECOS POR EL SECTOR "LOS CANTIZALES" PARA LA TERMINACIÓN DE LA MODIFICACIÓN PARCIAL DEL P.G.O.U. DE VILLANUEVA DE LA CAÑADA (MADRID)

CLIENTE:

JUNTA DE COMPENSACIÓN SECTOR "LOS CANTIZALES"

CONSULTORA:



FECHA:

MAZO 2014

ESCALA:

8/E

TÍTULO DEL PLANO:

SITUACIÓN

PLANO Nº:

1

HORA:

1 de 1

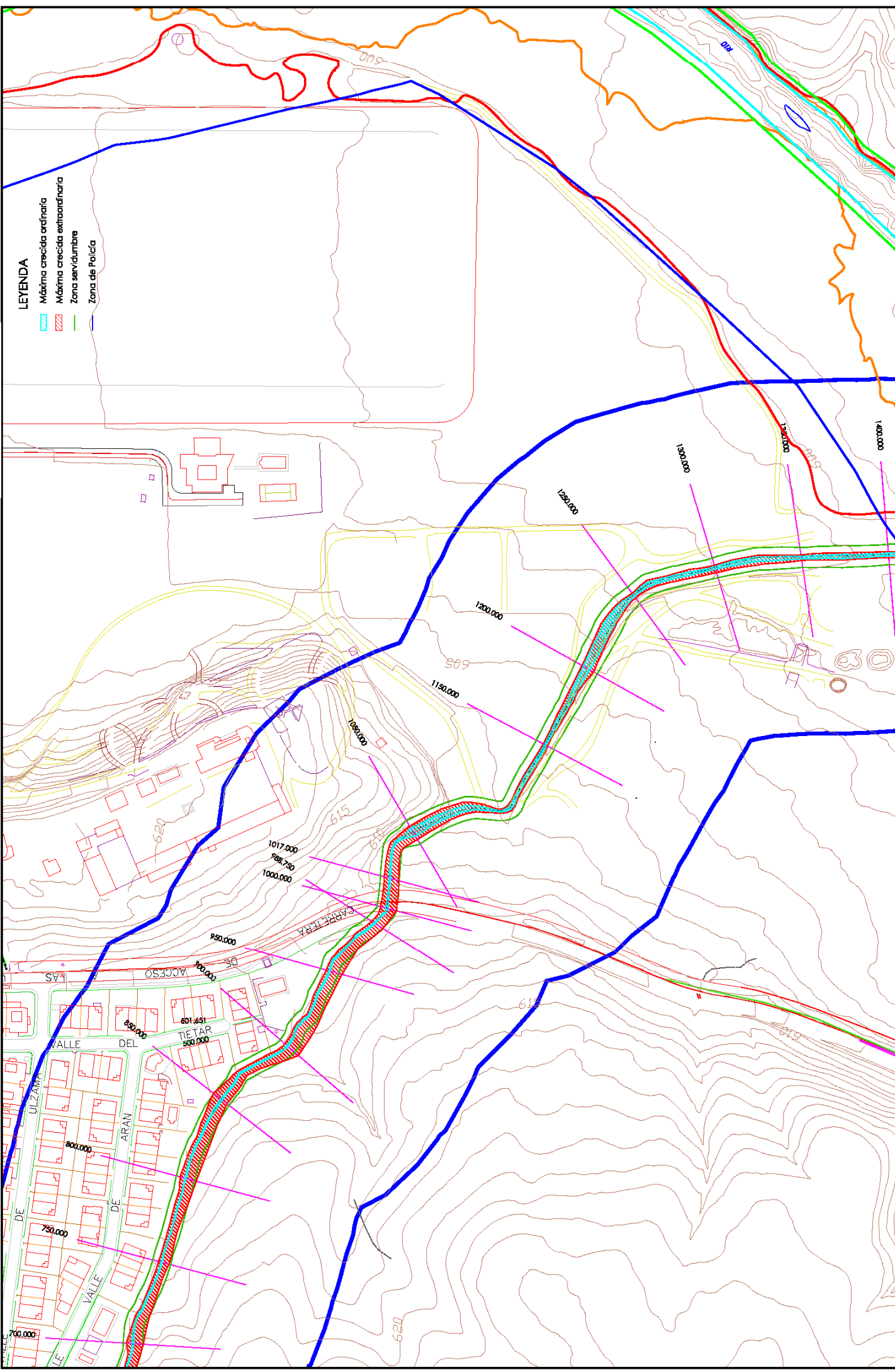

**LEYENDA**



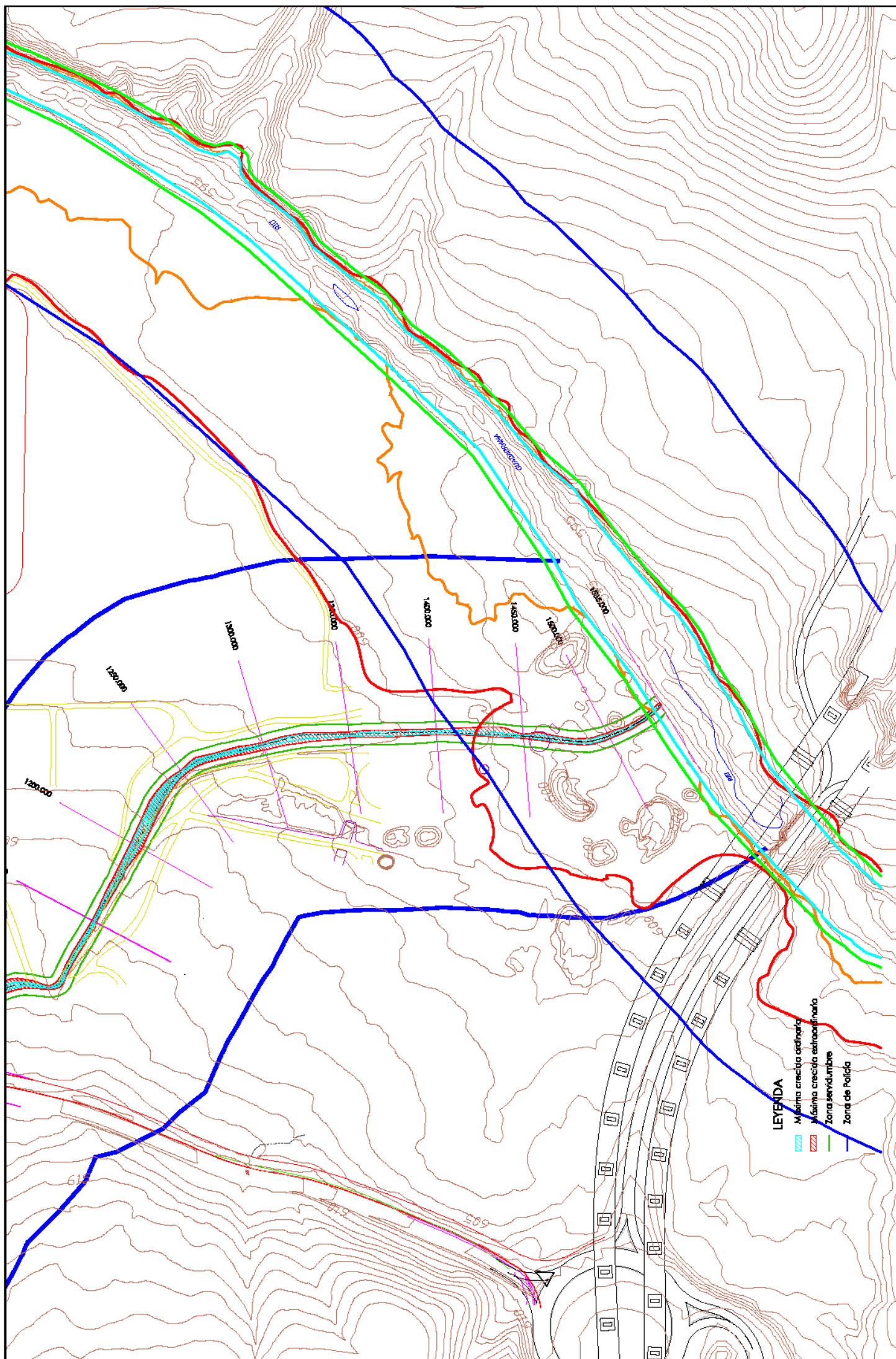

- ▨ Máxima crecida ordinaria
- ▨ Máxima crecida extraordinaria
- ▨ Zona servidumbre
- Zona de Policía

PLANO Nº <b>3</b> HOJA 3 de 4	<b>DPH Y ZONAS INUNDABLES</b> <b>ANTES DE LA EJECUCIÓN DE LAS OBRAS</b>	TÍTULO DEL PLANO:	ESCALAR: <b>1/1000</b>	FECHA: <b>MARZO 2014</b>	CONSULTORA: 	CLIENTE: <b>JUNTA DE COMPENSACIÓN SECTOR "LOS CASTIZALES"</b>	TÍTULO DEL DOCUMENTO: <b>ESTUDIO HIDROLÓGICO E HIDRÁULICO DE LOS CAUCES AFECTADOS POR EL SECTOR "LOS CASTIZALES" PARA LA TRAMITACIÓN DE LA MODIFICACIÓN PUNTUAL DEL P. S. O. U. DE VILLANUEVA DE LA CÁBADA (BALEARES)</b>
----------------------------------	--	-------------------	------------------------	--------------------------	--	---	---



TÍTULO DEL DOCUMENTO: ESTUDIO HIDROLÓGICO E HIDRÁULICO DE LOS CUERPOS ASOCIADOS POR EL SECTOR "LOS CASTAÑALES" PARA LA TRANSMISIÓN DE LA MODIFICACIÓN PARCIAL DEL P.C.A.U. DE VILLANUEVA DE LA CAÑADA (BALEARES)	CLIENTE: JUNTA DE COMPENSACIÓN SECTOR "LOS CASTAÑALES"	CONSULTORA: 	FECHA: MAYO 2014	ESCALA: 1/1000	TÍTULO DEL PLANO: DPH Y ZONAS INUNDABLES ANTES DE LA EJECUCIÓN DE LAS OBRAS	PLANO Nº: 3	FOLIO: 4 de 4
---	---	---	---------------------	-------------------	--	----------------	------------------

**LEYENDA**

-  Máxima crecida ordinaria
-  Máxima crecida extraordinaria
-  Zona servidumbre
-  Zona de Policía

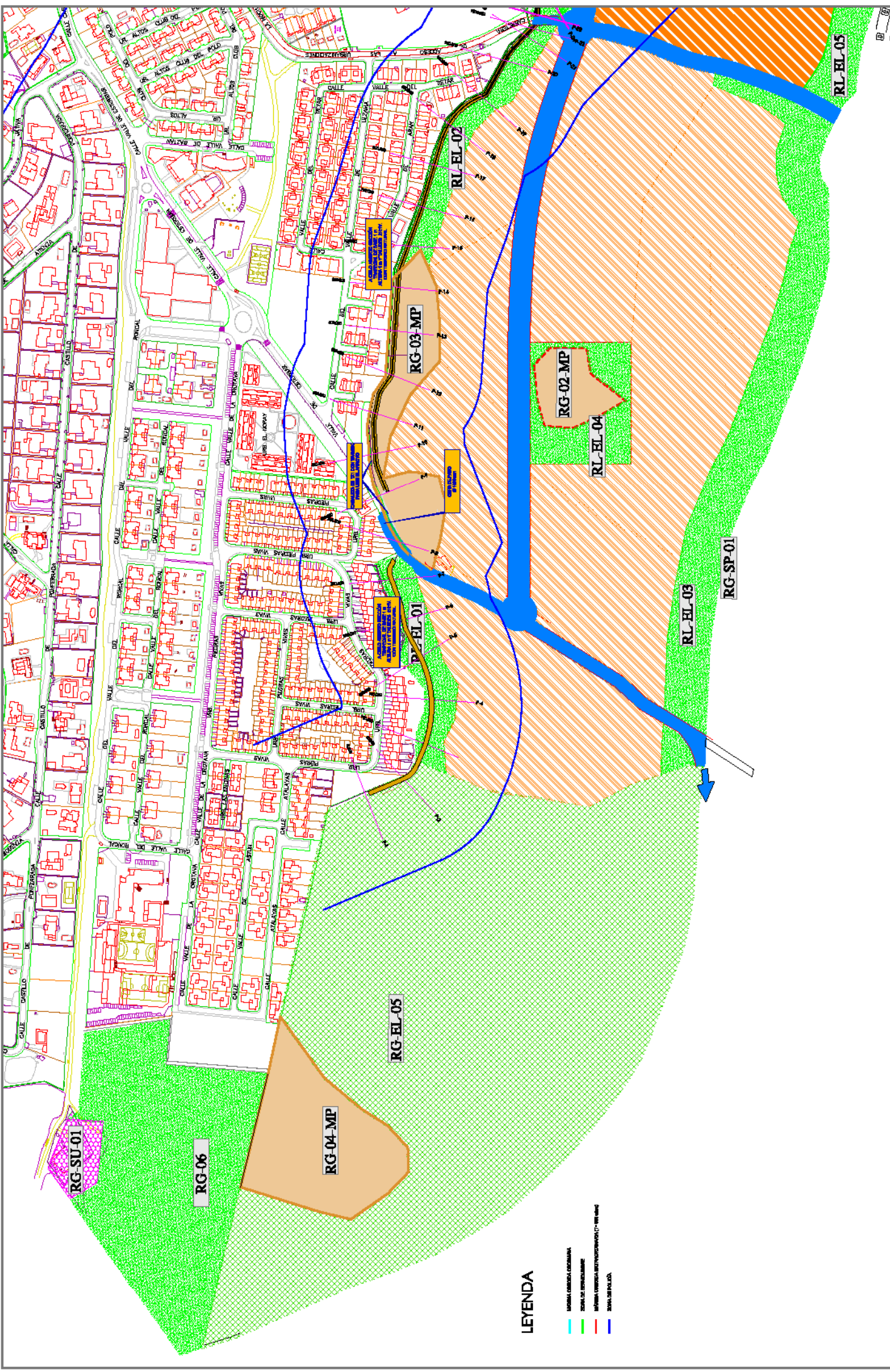

**LEYENDA**

- ▨ MURADA COMUNAL COCHABAMBA
- ▨ ZONA DE RECONSTRUCCIÓN
- ▨ MURADA COMUNAL INTERCOMUNAL (1° y 2° GRADO)
- ZONA DE SERVICIOS

TITULO DEL DOCUMENTO

ESTUDIO HOMOLOGATIVO Y ESTABLECIMIENTO DE LOS CARGOS ASIGNADOS POR EL SECTOR "LOS CANTIZALES" PARA LA TRANSMISIÓN DE LA MODIFICACIÓN PARTIDA DEL P.6.6.U DE VILLANUBIA DE LA CAÑADA (BARCELÓ)

ORIGEN

JUNTA DE COORDINACIÓN  
SECTOR "LOS CANTIZALES"

CONSULTORA



FECHA

MARZO 2014

REVISAR

1/2008

TITULO DEL PLANO

**OBRAS A EJECUTAR**

PLANO N°

**4**

HOJA

1 de 1

# LEYENDA

- MÁXIMA CUBIERTA CONSTRUIBLE
- ZONA DE SERVICIARIOS
- MÁXIMA CUBIERTA DESTRUCTURADA (7 años vida)
- ZONA DE POLICIA

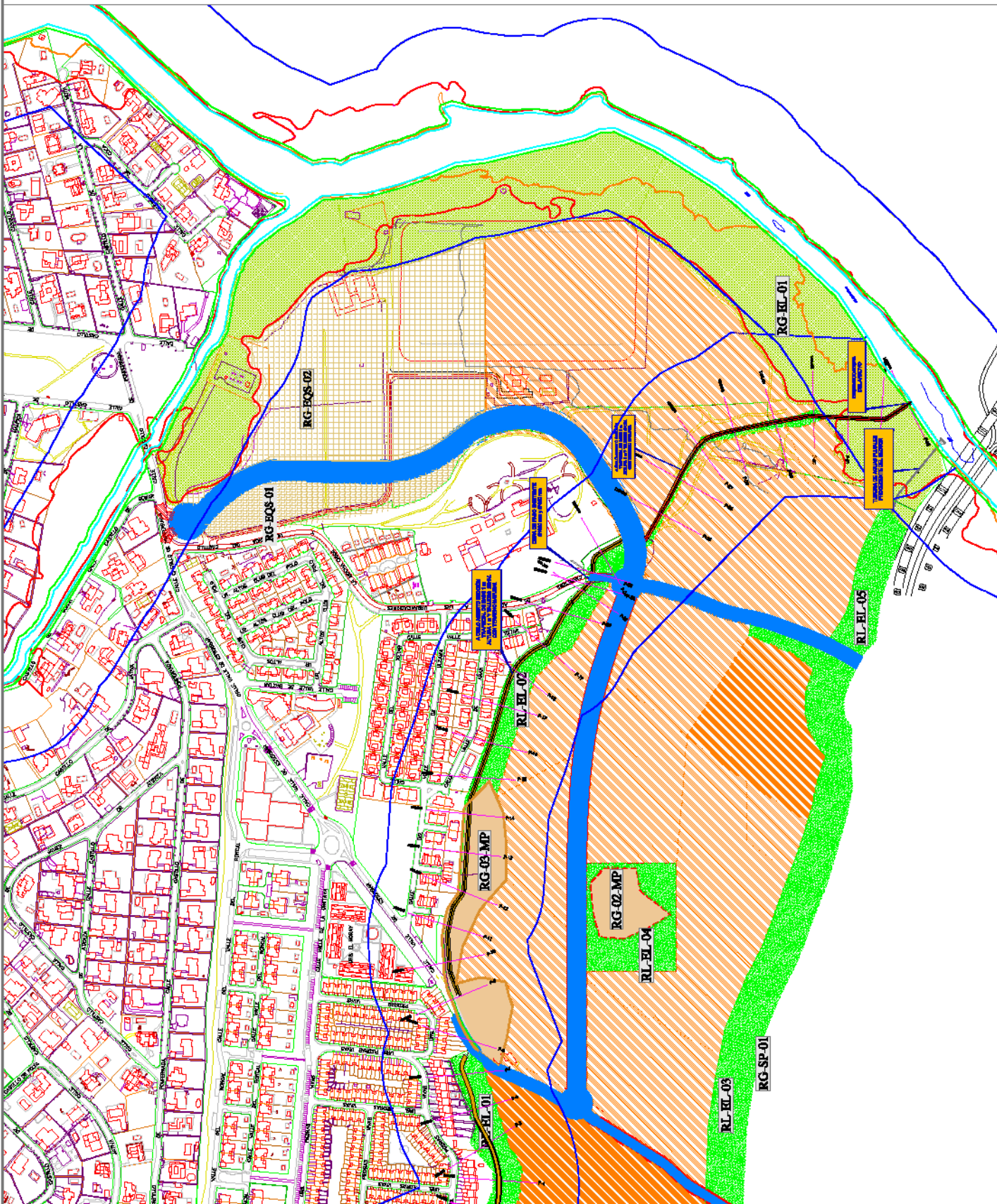

<b>TÍTULO DEL DOCUMENTO:</b> ESTUDIO HOMOLOGADO Y ESTABLECIMIENTO DE LOS CARGOS SUJETADOS POR EL SECTOR "LOS CASTAÑALES" PARA LA TRANSMISIÓN DE LA MODIFICACIÓN PUNTUAL DEL P.C.G.U. DE VILLAHERRA DE LA CAÑADA (BARCELONA)	<b>CLIENTE:</b> JUNTA DE COMPROMISOS SECTOR "LOS CASTAÑALES"	<b>CONSULTORA:</b>  INGENIEROS S.L.	<b>FECHA:</b> MARZO 2014	<b>ESCALAS:</b> 1/2000	<b>TÍTULO DEL PLANO:</b> 4
<b>OBRAS A EJECUTAR</b>					



# LEYENDA

- MÁXIMA CRECIDA ORDINARIA
- ZONA DE SERVIDUMBRE
- MÁXIMA CRECIDA EXTRAORDINARIA (T=500 años)
- ZONA DE POLICÍA

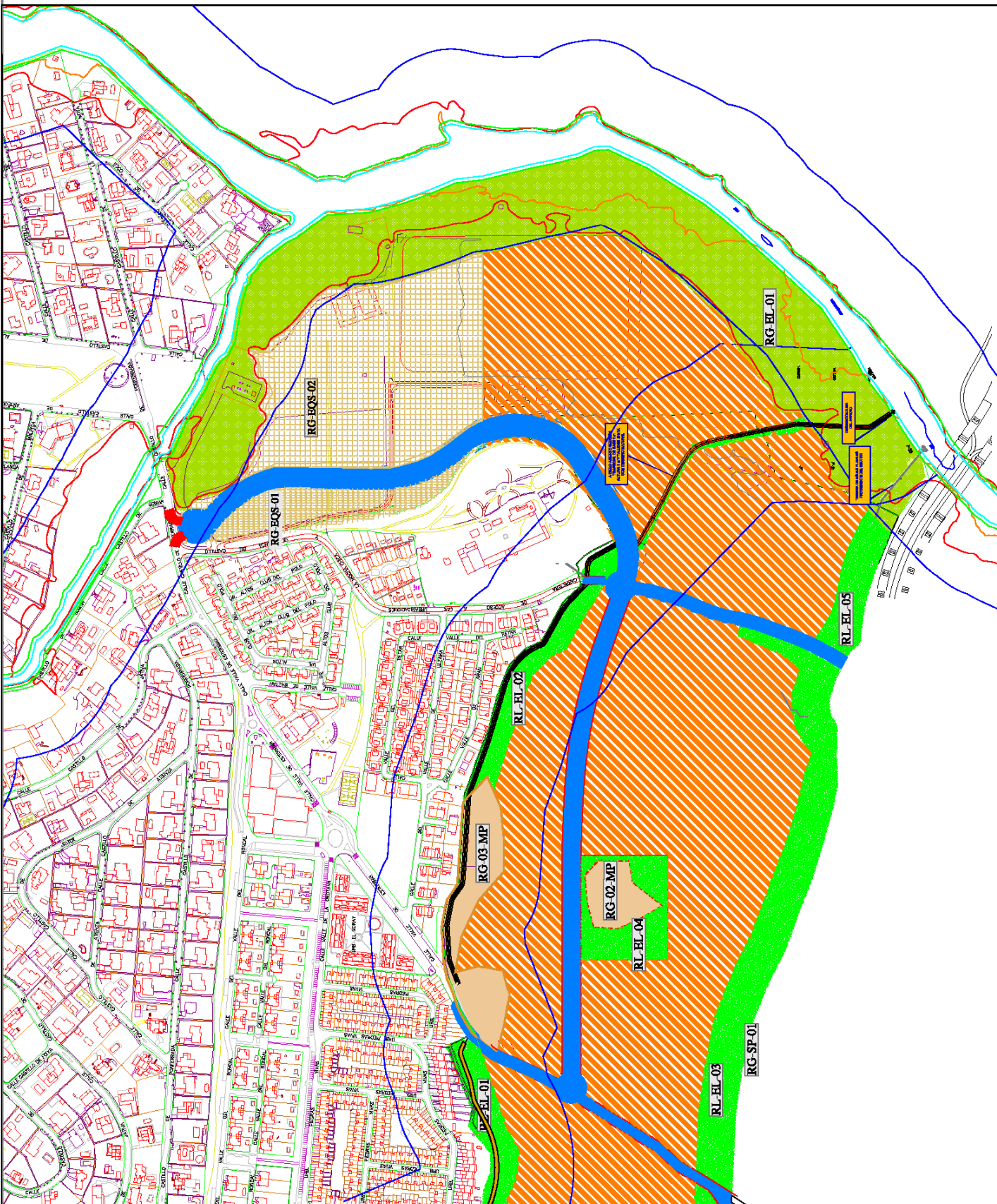

TÍTULO DEL DOCUMENTO:

ESTUDIO HIDROLÓGICO E HIDRÁULICO DE LOS CAÑICES AFECTADOS POR EL SECTOR "LOS CASTIZALES" PARA LA TRAMITACIÓN DE LA MODIFICACIÓN FORMAL DEL P.G.O.U. DE VILLANUEVA DE LA CAÑADA (MADRID)

CLIENTE:

JUNTA DE COMPENSACIÓN  
SECTOR "LOS CASTIZALES"

CONSULTORA:



FECHA:

MARZO 2014

ESCALAS:

1/2000

TÍTULO DEL PLANO:

RIO GUADARRAMA  
D.P.H Y ZONAS INUNDABLES  
(DESPUÉS DE LA EJECUCIÓN DE LAS OBRAS)

PLANO Nº:

5

HOJA:

1 de 1

**DOCUMENTO Nº2 :PLANOS**